

## คาดการณ์ SET50-SET100 รอบ 1H57 ฉบับสมบูรณ์

SET Index	1,383.89 จุด
มูลค่าตลาด	12,138 พันล้านบาท
PER	15.5 เท่า

- ฝ่ายวิจัย ASP ประเมินหุ้นเข้าคำนวณในดัชนี SET50 และ SET100 รอบถัดไป (เริ่มใช้ตั้งแต่ 1 ม.ค. - 30 มิ.ย. 2557) ดังตารางด้านล่าง

SET50		SET100	
In	Out	In	Out
VGI	MAKRO	TICON	MAKRO
THCOM	KKP	NOK	DEMCO
		BMCL	MDX
		GFPT	MALEE
		N-PARK	GOLD
		ERW	GSTEL
		UMI	ROJNA
		TFD	TVO
		JMART	PF
		ASP	SAMTEL
		ANAN	SAT

- กลยุทธ์การลงทุน

- SET50 ซื้อก่อนเข้าคำนวณจริงราว 3 - 4 สัปดาห์ ในอดีตให้ผลตอบแทนเฉลี่ยสูงถึง 6.7 - 7.2% ด้วยความน่าจะเป็นที่ผลตอบแทนเป็นบวกสูงถึง 80 - 90% Top Pick คือ THCOM (FV@B 50)
- SET100 ซื้อก่อนเข้าคำนวณจริง 3 - 4 สัปดาห์เช่นกัน ในอดีตให้ผลตอบแทนเฉลี่ยราว 2.8 - 3.0% ด้วยความน่าจะเป็นที่ผลตอบแทนเป็นบวกราว 60 - 70% Top Pick คือ TICON (FV@B 23.17)

### คาดหุ้นที่จะถูกคัดเลือกเข้า SET50 และ SET100 ในงวด 1H57

Company	Rec.	Mkt. cap. (Bbn)	Price			Dividend Yield(%)		EPS Growth		PER(X) 2014F	PBV(X) 2014F
			03/12/2013 (B)	FairValue (B)	Upside	2013F	2014F	2013F	2014F		
<b>หุ้นที่คาดว่าจะเข้า SET50</b>											
THCOM	BUY	42.19	38.50	50.00	29.9%	1.93	2.68	6.82	0.39	22.37	2.61
VGI	HOLD	36.00	12.00	13.20	10.0%	3.16	3.72	0.46	0.18	23.08	15.14
<b>หุ้นที่คาดว่าจะเข้า SET100</b>											
TICON	BUY	16.15	17.70	23.17	30.9%	6.21	6.08	0.09	-0.06	10.69	2.02
ERW	BUY	9.46	4.20	6.77	61.2%	3.57	0.79	7.97	-0.74	37.91	2.06
GFPT	BUY	12.66	10.10	15.57	54.1%	3.16	3.58	31.70	0.13	8.38	1.56
BMCL	HOLD	12.55	1.05	1.10	4.8%	0.00	0.00	-0.51	-0.60	NM	2.58
NOK	na.	na.	na.	na.	na.	na.	na.	na.	na.	na.	na.
N-PARK	na.	na.	na.	na.	na.	na.	na.	na.	na.	na.	na.
UMI	na.	na.	na.	na.	na.	na.	na.	na.	na.	na.	na.
TFD	na.	na.	na.	na.	na.	na.	na.	na.	na.	na.	na.
JMART	na.	na.	na.	na.	na.	na.	na.	na.	na.	na.	na.
ASP	na.	na.	na.	na.	na.	na.	na.	na.	na.	na.	na.
ANAN	na.	na.	na.	na.	na.	na.	na.	na.	na.	na.	na.

ประสิทธิ์ รัตนกิจมงคล, CISA, CFA

Prasit.re@asiaplus.co.th

เลขทะเบียนนักวิเคราะห์:025917

ผู้ช่วยนักวิเคราะห์

พชัช ภัทราวิญญ์

กษิต์เดช รัตนสมบูรณ์

ที่มา : ฝ่ายวิจัย ASP

ข้อมูลในเอกสารฉบับนี้ รวบรวมมาจากแหล่งข้อมูลที่น่าเชื่อถือ อย่างไรก็ดี บมจ. หลักทรัพย์ เอเชีย พลัส ไม่สามารถที่จะยืนยันหรือรับรองความถูกต้องของข้อมูลเหล่านี้ได้ ไม่ว่าประการใด ๆ บทวิเคราะห์ในเอกสารนี้ จัดทำขึ้นโดยอ้างอิงหลักเกณฑ์ทางวิชาการเกี่ยวกับหลักการวิเคราะห์ และมีได้เป็นการชี้แนะ หรือเสนอแนะให้ซื้อหรือขายหลักทรัพย์ใด ๆ การตัดสินใจซื้อหรือขายหลักทรัพย์ใด ๆ ของผู้อ่าน ไม่ว่าจะเกิดจากการอ่านบทความในเอกสารนี้หรือไม่ก็ตาม ล้วนเป็นผลจากการใช้วิจารณญาณของผู้อ่าน โดยไม่มีส่วนเกี่ยวข้องกับหรือพันธะผูกพันใด ๆ กับ บมจ. หลักทรัพย์ เอเชีย พลัส ไม่ว่ากรณีใด

## SET50: เลือก THCOM เป็น Top Pick

หุ้นที่คาดว่าจะผ่านเกณฑ์การคัดเลือกเข้าสู่ SET50 ในงวด 1H57 มี 2 บริษัทคือ VGI และ THCOM เข้ามาแทนที่ MAKRO และ KKP ที่คาดว่าจะถูกคัดออก

ตามสถิติตั้งแต่ปี 2547-2556 หุ้นที่ได้รับคัดเลือกเข้า SET50 มักดึงดูดความสนใจจากนักลงทุนได้มาก และมักมีแรงซื้อเข้ามาหนุนราคาให้ปรับตัวขึ้นโดดเด่น กล่าวคือ หากซื้อล่วงหน้าราว 3 - 4 สัปดาห์ ก่อนเข้าคำนวณจริง จะให้ผลตอบแทนเฉลี่ยสูงถึง 6.7 - 7.2% ด้วยความน่าจะเป็นที่ผลตอบแทนจะเป็นบวกราว 80 - 90% อย่างไรก็ดี หากพิจารณาพื้นฐานของตัวหุ้นที่ได้รับคัดเลือกรอบนี้ ฝ่ายวิจัยแนะนำให้ซื้อ THCOM (FV@B 50) โดยได้ปัจจัยหนุนจากกำไรงวด 4Q56 ของ THCOM คาดว่าจะทำระดับสูงสุดของปี จากรายได้ค่าบริการที่เพิ่มขึ้น หลังเพิ่มกำลังการให้บริการดาวเทียม iSTAR มากขึ้นในหลายประเทศ ทั้งยังรับรู้รายได้คงที่จากสัญญาการขายกำลังบริการดาวเทียม iSTAR ของจีนให้กับคู่ค้า คาดว่ากำไรสุทธิของ THCOM ในปีนี้จะอยู่ที่ 1.38 พันล้านบาท เติบโตขึ้น 7.9 เท่าจากปีก่อน และจะเพิ่มขึ้นอีก 38.7% ในปีหน้า ขณะที่มูลค่าพื้นฐานของหุ้นยังคงมี upside อีกกว่า 27% และคาดหวัง Div Yield ได้ 2% - 3% ต่อปี

ในทางตรงกันข้าม หุ้นที่ถูกคัดออกจาก SET50 มักปรับตัวลดลงในช่วง 2 สัปดาห์ก่อนเข้าคำนวณรอบถัดไป (อาจปรับตัวลงได้มากกว่า 3%) ก่อนจะเห็นการฟื้นตัวของราคาในช่วงถัดจากนั้น เพราะฉะนั้น ในระยะสั้นราคาหุ้นของ KKP และ MAKRO อาจถูกกดดันด้วยปัจจัยดังกล่าว

### คาดการณ์หุ้นใน SET50 งวด 1H57

No.	Stocks	Free Float (%)	AVG MKT Cap (3Mnth)	No.	Stocks	Free Float (%)	AVG MKT Cap (3Mnth)
1	PTT	48.83	909,999,208,652.34	26	HMPRO	42.90	103,128,574,430.13
2	ADVANC	36.22	749,498,750,847.19	27	GLOW	30.89	102,777,697,341.84
3	PTTEP	34.68	665,840,988,806.25	28	MINT	62.21	102,185,433,450.85
4	SCB	71.12	539,404,326,488.93	29	SCCC	24.29	93,710,625,000.00
5	SCC	67.69	513,468,750,000.00	30	BANPU	69.66	78,303,719,812.23
6	KBANK	77.90	433,142,700,242.48	31	BLA	40.63	75,382,484,228.32
7	BBL	97.66	381,574,711,943.58	32	BJC	29.98	74,233,417,977.73
8	CPALL	49.95	343,568,536,321.36	33	RATCH	39.13	73,587,500,000.00
9	PTTGC	51.06	339,977,791,036.92	34	IRPC	46.10	69,662,212,360.82
10	AOT	29.99	280,669,362,187.50	35	EGCO	39.53	66,244,103,828.13
11	KTB	44.93	275,524,944,986.33	36	TUF	58.18	64,861,465,280.47
12	INTUCH	44.99	263,264,642,151.54	37	BH	37.11	63,472,992,763.19
13	DTAC	29.38	261,957,590,398.44	38	JAS	73.76	60,433,656,459.97
14	BAY	74.65	232,193,635,578.68	39	ROBINS	41.30	59,737,082,579.21
15	BGH	46.34	207,553,960,253.95	40	DELTA	30.96	58,290,727,532.35
16	CPN	32.60	199,382,906,250.00	41	CENTEL	44.63	51,294,726,562.50
17	CPF	46.62	194,795,481,323.64	42	GLOBAL	34.02	48,222,025,931.94
18	BIGC	41.44	164,168,554,687.50	43	PS	26.05	46,335,742,196.72
19	TOP	49.98	125,820,312,839.05	44	BCP	62.78	45,470,735,817.49
20	TRUE	36.80	121,735,959,775.46	45	TCAP	82.81	43,320,970,740.48
21	TMB	43.72	117,941,474,753.82	46	THAI	48.96	41,523,825,139.80
22	BEC	50.91	114,398,437,500.00	47	VGI	33.65	40,512,524,031.42
23	IVL	33.54	110,825,706,235.29	48	TTW	34.45	40,495,382,812.50
24	LH	52.14	107,293,025,798.48	49	THCOM	58.85	40,399,853,769.45
25	BTS	57.75	103,193,215,755.05	50	CK	57.31	35,571,899,357.40
					KKP	77.11	35,471,495,867.30
					STEC	69.01	34,412,599,287.72
					WHA	24.31	34,275,334,589.93
					BLAND	75.37	33,193,873,049.70
					HEMRAJ	55.76	32,488,110,774.37

คาดว่า MAKRO, KKP จะถูกคัดออก

ที่มา : ฝ่ายวิจัย ASP

โอกาสให้ผลตอบแทนของหุ้นที่ถูกนำเข้าสู่ SET50 เมื่อเลือกลงทุน ณ ช่วงต่างๆ ตั้งแต่ปี 2547-ปัจจุบัน

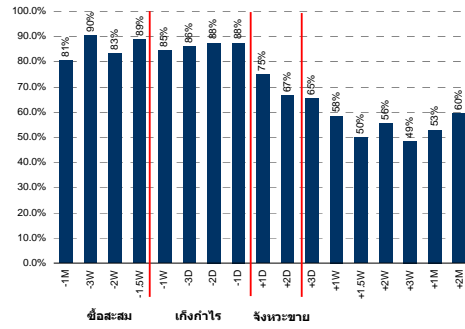

ที่มา : ฝ่ายวิจัย ASP

ผลตอบแทนเฉลี่ยของหุ้นที่ถูกนำเข้าสู่ SET50 เมื่อเลือกลงทุน ณ ช่วงต่างๆ ตั้งแต่ปี 2547-ปัจจุบัน

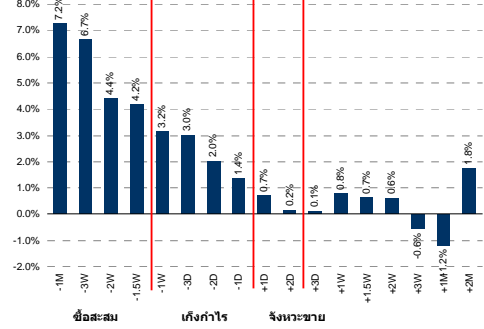

ที่มา : ฝ่ายวิจัย ASP

โอกาสให้ผลตอบแทนของหุ้นที่ถูกคัดออกจาก SET50 เมื่อเลือกลงทุน ณ ช่วงต่างๆ ตั้งแต่ปี 2547-ปัจจุบัน

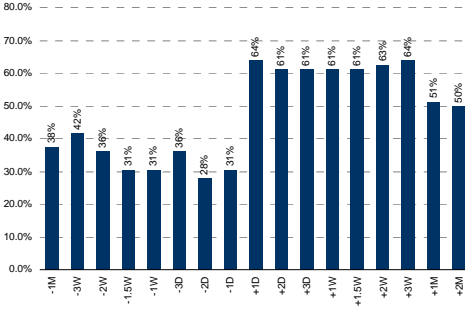

ที่มา : ฝ่ายวิจัย ASP

ผลตอบแทนเฉลี่ยของหุ้นที่ถูกคัดออกจาก SET50 เมื่อเลือกลงทุน ณ ช่วงต่างๆ ตั้งแต่ปี 2547-ปัจจุบัน

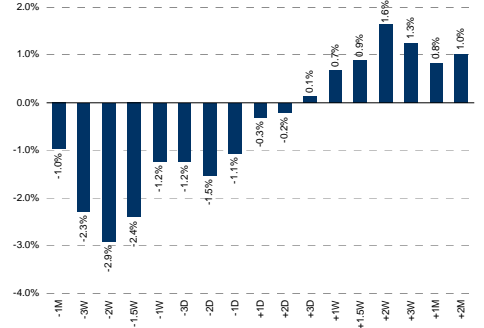

ที่มา : ฝ่ายวิจัย ASP

## SET100: เลือก TICON เป็น Top Pick

คาด 11 บริษัท คือ TICON, NOK, BMCL, GFPT, N-PARK, ERW, UMI, TFD, JMART, ASP และ ANAN จะได้เข้า SET100 ในรอบถัดไป ขณะหุ้นที่คาดว่าจะถูกคัดออกจาก SET100 ได้แก่ MAKRO, DEMKO, MDX, MALEE, GOLD, GSTEL, ROJNA, TVO, PF, SAMTEL และ SAT โดยหุ้นที่เข้า SET100 มักได้รับความสนใจในช่วงเวลาใกล้เคียงกับ SET50 กล่าวคือ มักมีการเก็งกำไรระยะสั้น ก่อนเข้าคำนวณในรอบใหม่ในช่วง 3 - 4 สัปดาห์ และให้ผลตอบแทนเฉลี่ย 2.8 - 3.0% ด้วยความน่าจะเป็นที่ให้ผลตอบแทนเป็นบวก 60 - 70%

โดยฝ่ายวิจัย แนะนำ Top Picks สำหรับ SET100 Play ได้แก่ TICON (FV@B 23.17) โดยคาดว่าในงวด 4Q56 นี้ จะสามารถบันทึกกำไรจากการขายสินทรัพย์เข้ากองทุนอสังหาริมทรัพย์ TGROWTH ราว 1 พันล้านบาท ส่วนปี 2557 TICON ตั้งเป้าหมายเพิ่มจำนวนลูกค้าใหม่ต่อเนื่องทั้งโรงงานและคลังสินค้า เพื่อรองรับการเปิด AEC นอกจากนี้ ยังเป็นหุ้นที่มีปัจจัยพื้นฐานแข็งแกร่ง Beta และ PER ต่ำ รวมไปถึง Dividend Yield สูงถึง 6.4% เหมาะกับการลงทุนในภาวะตลาดผันผวน

### ผลการถือหุ้นใน SET100 งวด 1H57

No.	Stocks	Free Float (%)	AVG MKT Cap (3Mnth)	No.	Stocks	Free Float (%)	AVG MKT Cap (3Mnth)
1	PTT	48.83	909,999,208,652.34	51	KKP	77.11	35,471,495,867.30
2	ADVANC	36.22	749,498,750,847.19	52	STEC	69.01	34,412,599,287.72
3	PTTEP	34.68	665,840,988,806.25	53	WHA	24.31	34,275,334,589.93
4	SCB	71.12	539,404,326,488.93	54	BLAND	75.37	33,193,873,049.70
5	SCC	67.69	513,468,750,000.00	55	HEMRAJ	55.76	32,488,110,774.37
6	KBANK	77.90	433,142,700,242.48	56	TISCO	79.07	32,318,843,252.93
7	BBL	97.66	381,574,711,943.58	57	LPN	77.41	30,768,319,312.80
8	CPALL	49.95	343,568,536,321.36	58	MBK	40.41	28,836,673,662.50
9	PTTGC	51.06	339,977,791,036.92	59	SPALI	65.78	28,398,227,813.14
10	AOT	29.99	280,669,362,187.50	60	STPI	78.21	28,366,924,416.00
11	KTB	44.93	275,524,944,986.33	61	QH	62.96	27,625,920,770.37
12	INTUCH	44.99	263,264,642,151.54	62	BECL	68.92	27,178,593,750.00
13	DTAC	29.38	261,957,590,398.44	63	ITD	65.72	26,444,770,418.94
14	BAY	74.65	232,193,635,578.68	64	AAV	45.39	25,601,179,687.50
15	BGH	46.34	207,553,960,253.95	65	TPIPL	41.24	24,641,264,062.50
16	CPN	32.60	199,382,906,250.00	66	ESSO	34.56	23,590,614,101.56
17	CPF	46.62	194,795,481,323.64	67	MCOT	22.71	23,060,767,235.63
18	BIGC	41.44	164,168,554,687.50	68	DCC	42.11	22,471,875,000.00
19	TOP	49.98	125,820,312,839.05	69	SIRI	84.13	21,320,295,081.10
20	TRUE	36.80	121,735,959,775.46	70	SAMART	55.66	18,900,162,477.38
21	TMB	43.72	117,941,474,753.82	71	AMATA	66.91	18,562,465,625.00
22	BEC	50.91	114,398,437,500.00	72	SPCG	61.08	18,561,521,061.39
23	IVL	33.54	110,825,706,235.29	73	STA	53.06	17,292,000,000.00
24	LH	52.14	107,293,025,798.48	74	TTA	75.19	17,276,145,586.76
25	BTS	57.75	103,193,215,755.05	75	TTCL	41.58	16,955,625,000.00
26	HMPRO	42.90	103,128,574,430.13	76	MAJOR	45.69	16,629,574,888.93
27	GLOW	30.89	102,777,697,341.84	77	BCH	50.04	16,170,397,083.75
28	MINT	62.21	102,185,433,450.85	78	AP	60.96	15,835,020,314.09
29	SCCC	24.29	93,710,625,000.00	79	TICON	57.92	15,804,778,187.82
30	BANPU	69.66	78,303,719,812.23	80	NOK	42.00	14,863,281,250.00
31	BLA	40.63	75,382,484,228.32	81	THRE	59.67	14,712,962,844.83
32	BJC	29.98	74,233,417,977.73	82	UV	33.66	14,584,414,615.05
33	RATCH	39.13	73,587,500,000.00	83	SC	34.68	14,113,765,012.86
34	IRPC	46.10	69,662,212,360.82	84	BMCL	31.70	13,068,445,312.50
35	EGCO	39.53	66,244,103,828.13	85	GFPT	45.10	11,740,858,207.81
36	TUF	58.18	64,861,465,280.47	86	SSI	41.31	11,429,048,300.64
37	BH	37.11	63,472,992,763.19	87	N-PARK	61.45	11,007,610,506.87
38	JAS	73.76	60,433,656,459.97	88	SRICHA	32.37	10,915,306,234.38
39	ROBINS	41.30	59,737,082,579.21	89	GUNKUL	31.44	10,361,998,885.30
40	DELTA	30.96	58,290,727,532.35	90	ERW	40.31	10,315,619,829.74
41	CENTEL	44.63	51,294,726,562.50	91	LOXLEY	64.41	9,836,319,389.85
42	GLOBAL	34.02	48,222,025,931.94	92	UMI	43.93	9,709,336,669.56
43	PS	26.05	46,335,742,196.72	93	TFD	34.56	9,531,105,820.09
44	BCP	62.78	45,470,735,817.49	94	KTC	35.77	9,125,892,581.36
45	TCAP	82.81	43,320,970,740.48	95	JMART	46.92	8,780,035,520.13
46	THAI	48.96	41,523,825,139.80	96	KCE	56.39	8,271,513,342.51
47	VGI	33.65	40,512,524,031.42	97	SF	43.09	8,127,452,418.77
48	TTW	34.45	40,495,382,812.50	98	RS	47.59	7,819,472,265.85
49	THCOM	58.85	40,399,853,769.45	99	ASP	73.76	7,783,689,170.15
50	CK	57.31	35,571,899,357.40	100	ANAN	35.32	7,625,799,843.75
					AI	45.54	7,553,125,000.00
					CNT	28.37	6,722,591,840.25
					BEAUTY	30.66	6,547,500,000.00
					UNIQ	44.74	6,207,081,588.66
					DEMCO	64.24	5,401,390,241.48

คาดว่า MAKRO, DEMCO, MDX, GOLD, GSTEL, MALEE, PF, ROJNA, SAMTEL, SAT, TVO จะถูกคัดออกจาก SET100

ที่มา : ฝ่ายวิจัย ASP

โอกาสให้ผลตอบแทนของหุ้นที่ถูกเข้าซื้อ SET100 เมื่อเลือกลงทุน ณ ช่วงต่างๆ ตั้งแต่ปี 2549-ปัจจุบัน

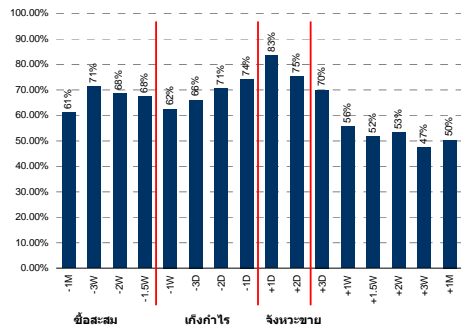

ผลตอบแทนเฉลี่ยของหุ้นที่ถูกเข้าซื้อ SET100 เมื่อเลือกลงทุน ณ ช่วงต่างๆ ตั้งแต่ปี 2549-ปัจจุบัน

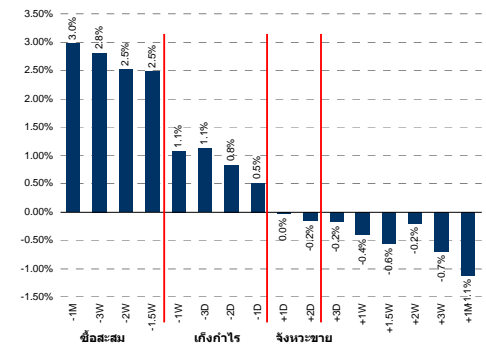

โอกาสให้ผลตอบแทนของหุ้นที่ถูกคัดออกจาก SET100 เมื่อเลือกลงทุน ณ ช่วงต่างๆ ตั้งแต่ปี 2549-ปัจจุบัน

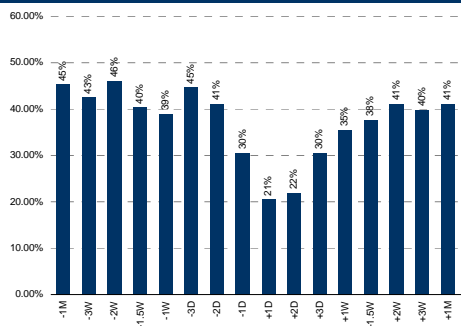

ผลตอบแทนเฉลี่ยของหุ้นที่ถูกคัดออกจาก SET100 เมื่อเลือกลงทุน ณ ช่วงต่างๆ ตั้งแต่ปี 2549-ปัจจุบัน

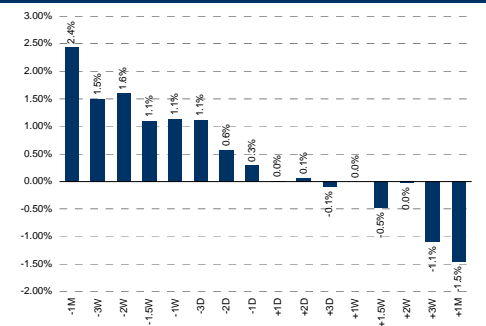

ที่มา : ฝ่ายวิจัย ASP

ที่มา : ฝ่ายวิจัย ASP

## รายชื่อหุ้นที่ถูกลำเข้ารวมและถูกถอดออกจาก SET50 ตั้งแต่ปี 2547 จนถึง ก.ค. 2556

SET50			SET50		
Date	IN	OUT	Date	IN	OUT
Jan-04	VNG TTNT	CGS LALIN	Jul-08	DTAC	KK
Jul-04	TOP TPC TRUE UCOM KEST CK STEC PSL TTA	CIMBT DTDB TRUE GRAMMY MAJOR SCBL TUF GOLD SIRI	Jan-09	TSTH QH ESSO TTW BIGC	TPIPL AMATA MAJOR BECL RCL
Jan-05	SCIB ASP NPC AOT GJS	CPF UOBT DELTA AMATA QH	Jul-09	MBK BECL	QH TRUE
Jul-05	CPF TUF TOP CPALL MCOT RCL DELTA IRPC	KGI VNT TSTH VNG AP STEC TTNT MS	Jan-10	BCP QH TRUE	CCET ITD MBK
Jan-06	CPN GLOW MAKRO BGH BH	ASP GJS CK IRPC UBC	Jul-10	BLA HMPRO IVL TISCO TPIPL	BECL MCOT SCIB TPC TSTH
Jul-06	MINT AMATA CCET	ITV SHIN UCOM	Jan-11	BTS DCC KK ROBINS SSI STA	BCP HANA KSL PSL QH TTA
Jan-07	KSL IRPC	KEST THCOM	Jul-11	BCP PTTGC	PTTAR PTTCH
Jul-07	RRC	TISCO	Jan-12	BJC SPALI TPC	KK SSI TTW
Jan-08	PS MAJOR PTTAR	SSI ATC RRC	Jul-12	HEMRAJ INTUCH	STA TPC
			Jan-13	JAS KK TTW	DCC HEMRAJ TPIPL
			Jul-13	CK CENTEL GLOBAL	ESSO SPALI TISCO

ที่มา : ฝ่ายวิจัย ASP

รายชื่อหุ้นที่ถูกลำนำเข้ารวมและถูกถอดออกจาก SET100 ตั้งแต่วันที่ 2547 จนถึง ก.ค. 2556

SET100			SET100			SET100		
Date	IN	OUT	Date	IN	OUT	Date	IN	OUT
Jan-06	KSL MINT SAT YNP PTL PTTCH SINGHA CPN ROJNA GLOW HMPRO MAKRO ROBINS CCET	FNS TNITY NPC TRU TYCN ESTAR LALIN SIRI RPC ASL SPL TOC TASCO SYNTEC	Jan-08	TIPCO BLS SAT TSTH MBK METRO NCH NNCL LANNA CPALL TYONG PTTAR	STA SUC ATC VNG GOLD N-PARK SC BAFS RRC CPALL IEC TWZ	Jul-10	GFPT STA KYE BLA IVL SAT TASCO VNG CENTEL BTS SAMTEL	TUF BBL TCAP TMB IVL GJS SSI AP MILL BANPU SVI
Jul-06	GBX PHATRA TCAP IRP INOX METRO SIRI SOLAR PDI MAJOR SAMTEL	OISHI CNS NFS SICCO VNT DCC TNX CSL SHIN UCOM MIDA	Jul-08	TVO BSEC GJS PTL SAM MJD SC BCP BWG DTAC THCOM	TIPCO KTC AH DCC TASCO MBK NCH NNCL PDI RS SATTEL	Jan-11	GLOBAL KKC SMT	BMCL MILL SC
Jan-07	STANLY GSTEEL DCC GOLD PS SC BAFS IRPC KH ERAWAN	DELTA GSTEEL MAJOR PDI ROBINS SCC SCIB TUF VNG STA	Jan-09	UVAN MILL TYM EMC PF ESSO TTW BIGC KH IEC	BSEC TUCC SAM METRO MJD PLE MAKRO BWG FORTH TT&T	Jul-11	AJ KGI MCS PTL PTTGC SF TTCL	CCET KYE PTTAR PTTCH ROJNA TICON TSTH
Jul-07	STA SUC ZMICO TASCO EGCO RRC RS FORTH IEC TWZ	AI BCP IRP ITV LANNA METRO SAMTEL SIM BT EGCOMP	Jul-09	GFPT SABINA DCC MBK SGP CENTEL TWZ	BLS KGI RICH TYM EMC ROJNA ERAWAN	Jan-12	BJC GUNKUL KBS LHBANK SC TICON TPC	GJS KEST KGI KKC PDI RCL VNG
			Jan-10	CGS KTC INOX IRP STPI PDI BMCL SVI	GFPT UVAN SABINA PTL SAT MBK CENTEL IEC	Jul-12	INTUCH KGI KTC MALEE PF RML	MCS PHATRA PSL SMT SSI TPC
						Jan-13	THRE SSI ROJNA SPCG AAV WORK	ASP HANA KBS KGI LHBANK MCOT
						Jul-13	GOLD MBK SRICHA UV WHA DEMCO MDX MCOT RS VGI KCE	AJ GFPT KSL LANNA PTL RML SGP SVI TASCO TICON WORK

ที่มา : ฝ่ายวิจัย ASP