

19 กรกฎาคม 2565

SET50 FUTURES:

เปิดสถานะ Short S50U22 ได้ที่ 945 จุด ปัจจุบันกำไร 4.1 จุดแนะนำถือต่อเป้า ทำกำไร 930 จุดและเลื่อน Stop Profit ที่ทุนเพื่อปิดโอกาสขาดทุน คาด SET50 Index พักตัวจากขาดแรงหนุนทางปัจจัยพื้นฐาน

SET50 OPTION:

คาด SET50 Index พักฐาน แนะนำรอ Long S50U22P950 ที่ 23 จุด (SET50=950) เป้าทำกำไร 38 จุด (SET50=935) และ Cut Loss 3 จุด

SINGLE STOCK FUTURES:

แนะนำรอ Long CPFU22 ที่ 25.75 บาท เป้าทำกำไร 26.50 บาทและ Cut Loss 0.25 บาทจากทุน ทิศทางค่าเงินบาทจะหนุนผลประกอบการ

เปิดสถานะ Long GPSCU22 ที่ 66.00 บาท ปัจจุบันกำไร 24% แนะนำถือต่อเป้า ทำกำไร 68.00 บาท และเลื่อน Stop Profit ที่ 67.00 บาท เพื่อ Lock กำไร 20%

GOLD FUTURES:

ค่าเงิน USD อ่อนค่า บนความคาดหวังว่าเฟดจะไม่เร่งขึ้นดอกเบี้ยถึง 1% หนุนต่อราคาทองคำ คง สถานะ Long GFQ22 ทุนเฉลี่ย 29650 บาท มีกำไรเพิ่มเป็น 170 บาท เป้าทำกำไร 30400 บาท (\$1750) และ Lock กำไร 100 บาทจากทุน

S50U22 เริ่มมีสัญญาณติดแนวต้านระยะสั้น



ที่มา : สายงานวิจัย บล. เอเชีย พลัส

| | |
|------------------------------|-----|
| SET50 Index Futures / Option | P.3 |
| Single Stock Futures | P.6 |
| Gold Futures | P.8 |

* ภายใต้สภาวะที่ตลาดเผชิญกับความผันผวนสูง ทำให้การปรับกลยุทธ์ใน Derivative Talk ต้องดำเนินการได้อย่างรวดเร็วขึ้น ฝ่ายวิจัย จึงเพิ่มช่องทางติดตามคำแนะนำกลยุทธ์การซื้อขายระหว่างวันทำการผ่าน 2 ช่องทาง เพื่อให้นักลงทุนสามารถปรับเปลี่ยนกลยุทธ์ ได้มีประสิทธิภาพมากยิ่งขึ้น คือ

* แอปพลิเคชัน “ASP Smart”



* Telegram “Asia plus group”

Follow now



Asia Plus Group

RESEARCH DIVISION

บริษัทหลักทรัพย์ เอเชีย พลัส

เกศศักดิ์ ทวีธีระ-สรวน

นักวิเคราะห์ปัจจัยพื้นฐานด้านตลาดทุน และทางเทคนิค
เลขทะเบียนนักวิเคราะห์: 004132

ประสิทธิ์ รัตนกิจกมล, CISA, CFA

นักวิเคราะห์ปัจจัยพื้นฐานด้านตลาดทุน และด้านเทคนิค
เลขทะเบียนนักวิเคราะห์: 025917

นवलพรรณ น้อยรัชชกร

นักวิเคราะห์ปัจจัยพื้นฐานด้านตลาดทุน และด้านเทคนิค
เลขทะเบียนนักวิเคราะห์: 019994

ชาญชัย พันพานานกิจ

นักวิเคราะห์ปัจจัยพื้นฐานด้านตลาดทุน และทางเทคนิค
เลขทะเบียนนักวิเคราะห์: 064045

ธนัฐธ เกิดเนตร

ผู้ช่วยนักวิเคราะห์

สถานะของนักลงทุน

| | All Futures Long(Short) Position : Contract | | | Accumulated Long(Short) | | |
|-------------|---|---------|---------|-------------------------|---------|----------|
| | Long | Short | Net | 2 Days | 1 Weeks | 1 Months |
| Institution | 93,899 | 87,393 | 6,506 | 9,358 | 22,012 | 341,335 |
| Foreign | 113,459 | 94,827 | 18,632 | -8,948 | -49,668 | -22,195 |
| Retail | 165,314 | 190,452 | -25,138 | -410 | 27,656 | -319,140 |

| | SET50 Futures Long(Short) Position : Contract | | | Accumulated Long(Short) | | |
|-------------|---|---------|---------|-------------------------|---------|----------|
| | Long | Short | Net | 2 Days | 1 Weeks | 1 Months |
| Institution | 45,330 | 46,342 | -1,012 | 203 | 13,267 | 3,497 |
| Foreign | 84,767 | 67,756 | 17,011 | -10,977 | -54,964 | 8,330 |
| Retail | 97,138 | 113,137 | -15,999 | 10,774 | 41,697 | -11,827 |

| | Single Stock Futures Long(Short) Position : Contract | | | Accumulated Long(Short) | | |
|-------------|--|--------|--------|-------------------------|---------|----------|
| | Long | Short | Net | 2 Days | 1 Weeks | 1 Months |
| Institution | 24,133 | 28,564 | -4,431 | -6,197 | -8,062 | 299,782 |
| Foreign | 5,653 | 6,632 | -979 | -4,353 | -2,198 | 2,291 |
| Retail | 34,018 | 28,608 | 5,410 | 10,550 | 10,260 | -302,073 |

| | Metal Futures Long(Short) Position : Contract | | | Accumulated Long(Short) | | |
|-------------|---|--------|--------|-------------------------|---------|----------|
| | Long | Short | Net | 2 Days | 1 Weeks | 1 Months |
| Institution | 9,929 | 9,028 | 901 | 984 | 1,608 | -119 |
| Foreign | 22,572 | 19,927 | 2,645 | 4,140 | 5,015 | -38,205 |
| Retail | 16,309 | 19,855 | -3,546 | -5,124 | -6,623 | 38,324 |

| | Call Option Long(Short) Position : Contract | | | Accumulated Long(Short) | | |
|-------------|---|-------|-----|-------------------------|---------|----------|
| | Long | Short | Net | 2 Days | 1 Weeks | 1 Months |
| Institution | 506 | 417 | 89 | -111 | -558 | 879 |
| Foreign | 185 | 236 | -51 | 584 | 732 | 2,768 |
| Retail | 3,440 | 3,478 | -38 | -473 | -174 | -3,647 |

| | Put Option Long(Short) Position : Contract | | | Accumulated Long(Short) | | |
|-------------|--|-------|------|-------------------------|---------|----------|
| | Long | Short | Net | 2 Days | 1 Weeks | 1 Months |
| Institution | 521 | 141 | 380 | 323 | 204 | -614 |
| Foreign | 234 | 105 | 129 | 1,781 | 1,959 | 4,015 |
| Retail | 2,530 | 3,039 | -509 | -2,104 | -2,163 | -3,401 |



SET50 OVERVIEW

ความกังวลต่อเศรษฐกิจชะลอตัวในฝั่งสหรัฐฯ กลับมากดดันหลังจาก Apple ออกมาส่งสัญญาณชะลอการใช้จ่ายและจ้างงานในปีหน้ากดดันตลาดหุ้นสหรัฐฯวานนี้ปรับลงในช่วง -0.69% ถึง -0.84% ขณะที่ความกังวลของเงินเพื่อเริ่มกลับมาหลังราคาน้ำมันดิบพื้นกลับกว่า 5% จากความกังวลฝั่ง Supply ที่ตั้งตัวรวมถึง Dollar Index ที่อ่อนค่า ขณะที่อีกประเด็นที่ให้ความสนใจอยู่ที่เบงก์ชาติเมียนมาส่งธุรกิจ-ผู้กู้รายย่อยหยุดชำระหนี้ต่างประเทศ ประเมินผลกระทบต่อบ้านเรายังจำกัดเนื่องจากมูลค่าการค้าของเมียนมาคิดเป็นสัดส่วนเพียง 0.85% เท่านั้น แต่อาจเป็นผลกระทบในเชิง Sentiment ต่อบางบริษัทที่มีรายได้กับเมียนมา อาทิ กลุ่ม ร.พ. กลุ่มอาหารเครื่องดื่ม เป็นต้น ส่วนประเด็นอื่น ๆ ที่ติดตามการเปิดอภิปรายไม่ไว้วางใจรัฐมนตรี 19 ก.ค.-22 ก.ค. ภายใต้ปัจจัยแวดล้อมที่ขาดแรงหนุนทำให้ SET50 Index พักตัวในกรอบ 935-950 จุด

SET50 INDEX FUTURES

Direction Trading: เปิดสถานะ Short S50U22 ได้ที่ 945 จุด ปัจจุบันกำไร 4.1 จุด แนะนำถือต่อเป้าทำกำไร 930 จุดและเลื่อน Stop Profit ที่ทุนเพื่อปิดโอกาสขาดทุน คาด SET50 Index พักตัวจากขาดแรงหนุนทางปัจจัยพื้นฐาน

Spread Trading: นักลงทุนน่าจะเปิดสถานะ Long Spread S50U22Z22 ได้ที่ -1.40 จุด ปัจจุบันกำไร 1.2 จุด แนะนำถือต่อเพื่อคาดหวัง Spread ระหว่าง S50Z22 ลบด้วย S50U22 จะลู่เข้าค่าทางทฤษฎีที่ 2.53 จุด

SET50 Option: คาด SET50 Index พักฐาน แนะนำรอ Long S50U22P950 ที่ 23 จุด (SET50=950) เป้าทำกำไร 38 จุด (SET50=935) และ Cut Loss 3 จุด

S50U22 (30 MIN CHART)



ที่มา: สายงานวิจัย บล. เอเชีย พลัส

| | แนวรับ | แนวต้าน |
|--------|--------|---------|
| SET50 | 935 | 950 |
| S50U22 | 930 | 945 |

* ภายใต้สภาวะที่ตลาดเผชิญกับความผันผวนสูง ฝ่ายวิจัยจึงเพิ่มช่องทางติดตามคำแนะนำกลยุทธ์การซื้อขายระหว่างวันผ่าน 2 ช่องทาง คือ

- * แอปพลิเคชัน "ASP Smart"
- * Telegram "Asia plus group"

Follow now

TECHNICAL COMMENT

S50U22 การติดแนวต้าน 945 จุด ทำให้เกิดจังหวะพักตัว โดยหากหลุด 937 จุด อาจเห็นการลงมาพักที่ 930 จุด



| | Last | 1Yr Hist. Volatility | 2Week Hist. Volatility |
|-------------|--------|----------------------|------------------------|
| SET50 Index | 947.96 | 12.33741 | 10.59749 |

Call Option

| | Premium | Chg | Break Even | Intrinsic Value | Time Value | All-in-Premium | Theory Price | Volume | Open Interest | Implied Volatility | Delta | Effective Gearing | Time Decay |
|-------------|---------|------|------------|-----------------|------------|----------------|--------------|--------|---------------|--------------------|-------|-------------------|------------|
| S50U22C1050 | 0.60 | 0.20 | > 1050.6 | 0.00 | 0.60 | 10.83% | 0.65 | 405 | 4671 | 12.87 | 0.03 | 52.61 | 0.1 |
| S50U22C1025 | 1.20 | 0.20 | > 1026.2 | 0.00 | 1.20 | 8.25% | 1.77 | 289 | 5164 | 11.82 | 0.06 | 48.32 | 0.1 |
| S50U22C1000 | 3.00 | 0.20 | > 1003 | 0.00 | 3.00 | 5.81% | 4.28 | 859 | 4052 | 11.40 | 0.13 | 41.21 | 0.1 |
| S50U22C975 | 7.50 | 1.10 | > 982.5 | 0.00 | 7.50 | 3.64% | 9.21 | 881 | 5068 | 11.58 | 0.27 | 34.05 | 0.0 |
| S50U22C950 | 16.30 | 2.30 | > 966.3 | 0.00 | 16.30 | 1.93% | 17.71 | 1317 | 4766 | 11.68 | 0.45 | 26.45 | 0.0 |

Put Option

| | Premium | Chg | Break Even | Intrinsic Value | Time Value | All-in-Premium | Theory Price | Volume | Open Interest | Implied Volatility | Delta | Effective Gearing | Time Decay |
|-------------|---------|--------|------------|-----------------|------------|----------------|--------------|--------|---------------|--------------------|-------|-------------------|------------|
| S50U22P1050 | 108.70 | -9.20 | < 941.3 | 102.04 | 6.66 | -0.70% | 109.22 | 3 | 248 | 14.87 | -0.94 | -8.18 | 0.0 |
| S50U22P1025 | 81.20 | -12.60 | < 943.8 | 77.04 | 4.16 | -0.44% | 85.37 | 0 | 265 | 12.98 | -0.95 | -11.04 | 0.0 |
| S50U22P1000 | 62.10 | -7.20 | < 937.9 | 52.04 | 10.06 | -1.06% | 62.92 | 5 | 503 | 13.06 | -0.83 | -12.72 | 0.0 |
| S50U22P975 | 41.00 | -5.20 | < 934 | 27.04 | 13.96 | -1.47% | 42.90 | 48 | 1074 | 11.72 | -0.73 | -16.77 | 0.0 |
| S50U22P950 | 25.50 | -4.50 | < 924.5 | 2.04 | 23.46 | -2.47% | 26.44 | 743 | 3685 | 12.50 | -0.53 | -19.87 | 0.0 |

ที่มา: สายงานวิจัย บล. เอเชีย พลัส

ภาพรวมการซื้อขาย SET50 INDEX

| UNDERLYING | Close | Chg | %Chg | สรุปการซื้อขาย |
|------------|--------|------|-------|----------------|
| SET50 | 947.96 | 7.06 | 0.74% | 18/7/22 |

| Symbol | Settle | Chg | %Chg | Vol. | OI | OI Chg |
|--------|--------|-----|------|---------|---------|--------|
| S50N22 | 946.50 | 8.6 | 0.9% | 77 | 747 | -21 |
| S50Q22 | 944.00 | 7.5 | 0.8% | 15 | 88 | 1 |
| S50U22 | 940.90 | 7.0 | 0.7% | 199,405 | 400,482 | -2,760 |
| S50Z22 | 940.60 | 6.7 | 0.7% | 21,210 | 54,252 | -1,665 |
| S50H23 | 936.40 | 6.4 | 0.7% | 4,395 | 12,193 | 116 |
| S50M23 | 930.80 | 6.1 | 0.7% | 2,133 | 2,876 | 201 |

| SET50 Futures Long(Short) : สันวนา | สถานะ Long(Short) | | | 2 วัน | | | 2 สัปดาห์ | | | 1 เดือน | | |
|------------------------------------|-------------------|---------|---------|---------|-----------|---------|-----------|-----------|---------|---------|-----------|---------|
| | Long | Short | Net | 2 วัน | 2 สัปดาห์ | 1 เดือน | 2 วัน | 2 สัปดาห์ | 1 เดือน | 2 วัน | 2 สัปดาห์ | 1 เดือน |
| สถาบัน | 45,330 | 46,342 | -1,012 | 203 | 8,954 | 3,497 | | | | | | |
| ต่างชาติ | 84,767 | 67,756 | 17,011 | -10,977 | -41,350 | 8,330 | | | | | | |
| รายย่อย | 97,138 | 113,137 | -15,999 | 10,774 | 32,396 | -11,827 | | | | | | |

ที่มา: สายงานวิจัย บล. เอเชีย พลัส

ความสัมพันธ์สถานะของนักลงทุนต่างประเทศ ในตราสารทุน และ SET50 FUTURES

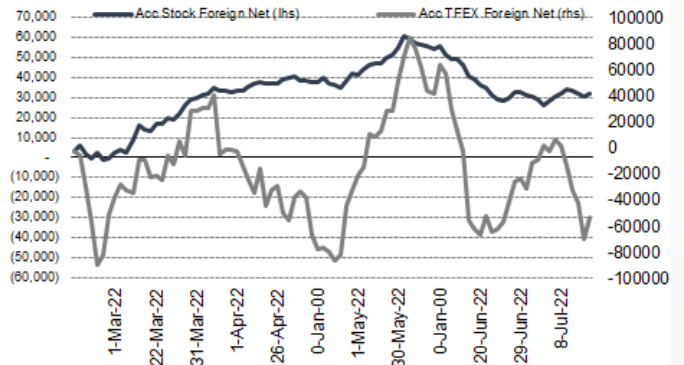

ที่มา: สายงานวิจัย บล. เอเชีย พลัส

คาดการณ์ SPREAD ณ สิ้นเดือนจาก ASPS MODEL

| | เป้าหมาย Spread ซีรียโกล - ซีรียโกล | | | | | |
|--------|-------------------------------------|-------------|--------------|-------------|-------------|-------------|
| | S50J21 | S50K21 | S50M21 | S50N21 | S50Q21 | S50U21 |
| | ณ 29 เม.ย.64 | ณ 28 พ.ค.64 | ณ 29 มิ.ย.64 | ณ 29 ก.ค.64 | ณ 30 ส.ค.64 | ณ 29 ก.ย.64 |
| S50J21 | | | | | | |
| S50K21 | -1.68 | | | | | |
| S50M21 | -1.28 | 0.40 | | | | |
| S50N21 | -1.16 | 0.53 | 0.13 | | | |
| S50Q21 | -5.13 | -3.62 | -4.02 | -4.15 | | |
| S50U21 | -5.81 | -4.13 | -4.53 | -4.66 | -0.51 | |

*สมมติฐานอัตราดอกเบี้ยนโยบายระหว่าง มิ.ย. - ก.ย. 64 เท่ากับ 0.5%

ที่มา: สายงานวิจัย บล. เอเชีย พลัส

SET50 ที่ระดับค่า PER ต่างๆ

| SET 50 Sensitivity | ม.ค. 65E | มี.ค. 65E | เม.ย. 65E | พ.ค. 65E | มิ.ย. 65E | ก.ย. 65E | ธ.ค. 65E |
|--------------------|----------|-----------|-----------|----------|-----------|----------|----------|
| PER 20 | 933 | 952 | 961 | 971 | 980 | 1,008 | 1,036 |
| PER 20.5 | 957 | 976 | 985 | 995 | 1,005 | 1,033 | 1,062 |
| PER 21 | 980 | 1,000 | 1,009 | 1,019 | 1,029 | 1,058 | 1,088 |
| PER 21.5 | 1,003 | 1,023 | 1,033 | 1,043 | 1,054 | 1,084 | 1,114 |
| PER 22 | 1,027 | 1,047 | 1,057 | 1,068 | 1,078 | 1,109 | 1,140 |
| PER 22.5 | 1,050 | 1,071 | 1,082 | 1,092 | 1,103 | 1,134 | 1,166 |
| PER 23 | 1,073 | 1,095 | 1,106 | 1,116 | 1,127 | 1,159 | 1,191 |
| PER 23.5 | 1,097 | 1,119 | 1,130 | 1,141 | 1,152 | 1,184 | 1,217 |

ที่มา: สายงานวิจัย บล. เอเชีย พลัส

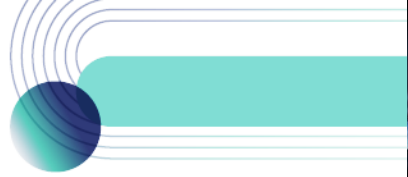

SINGLE STOCK FUTURES

Long CPFU22

คาดการณ์ราคาหุ้นงวด 2Q65 พุ่งตัวจากงวด 1Q65 จากธุรกิจไทยเติบโตต่อเนื่อง อานิสงค์จากราคาไก่และหมูในไทยปรับสูงขึ้น อีกทั้ง ยังเป็นช่วงฤดูกาลส่งออกไก่และกุ้งสู่ต่างประเทศ นอกจากนี้ ยังได้ผลบวกจากราคาหมูในเวียดนามและจีนฟื้น ราคาหุ้นมี PBV ปี 2565 เพียง 1.0 เท่า Upside 18.5%

ภาพทางเทคนิค แนว Sideway คาดอยู่ในจังหวะพักตัว ล่าสุดมีแรงซื้อกลับจากเส้น EMA 200 วัน สะท้อน Downside ที่จำกัด ประเมินเป้าหมายทำกำไรไว้บริเวณ 26.50 บาท

กลยุทธ์การลงทุน

แนะนำ Long CPFU22 บริเวณ 25.75 บาท เป้าทำกำไร 26.50 บาท และ Cut Loss 0.25 บาทจากทุน

| Future | | | | | | | Underlying | | | |
|--------|--------------|-------|-----|------|-----------|----------|------------|---------|---------|----------------|
| Future | Settle Price | Basis | Vol | OI | OI Change | Leverage | Upside | PER 65F | PBV 65F | EPS GROWTH 65F |
| CPFU22 | 26.23 | 0.05 | 102 | 1563 | 203 | 8.45 | 23.08% | 12.92 | 0.81 | 19.22% |

ที่มา: สายงานวิจัย บล. เอเชีย พลัส

HISTORICAL PRICE

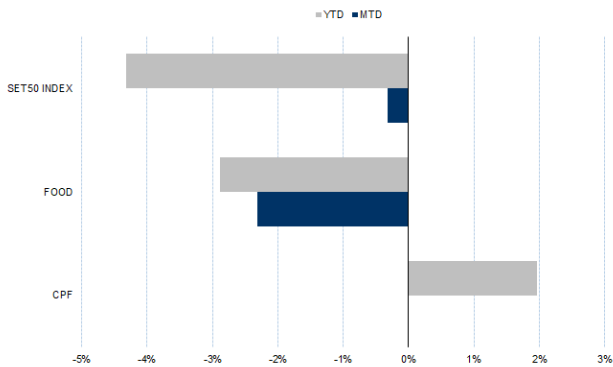

ที่มา: สายงานวิจัย บล. เอเชีย พลัส

คำนวณกำไรขาดทุนของ STOCK FUTURES



ที่มา: สายงานวิจัย บล. เอเชีย พลัส



Long GPSCU22

2Q65 คาดกำไรปกติกลับมาฟื้นตัว QoQ หนุนจาก 1)ความต้องการใช้ไฟฟ้าโดยรวมที่คาดว่าจะเพิ่มขึ้นตามการเข้าสู่ช่วงฤดูร้อนในประเทศไทย 2)การกลับมาเดินเครื่องของโรงไฟฟ้า GLOW Energy phase 5 ได้เต็มไตรมาส 3) การปรับค่า ft รอบใหม่อีก 23.4 สตางค์ ตั้งแต่วันที่ พฤษภาคม - สิงหาคม 2565 4) คาดจะรับรู้ส่วนแบ่งกำไรจากเงินลงทุนในบริษัทร่วมได้มากขึ้นจากผลประกอบการของโรงไฟฟ้า FV ปี 65 เท่ากับ 82.50 บาท

ภาพทางเทคนิค ฟอรัมฐานได้แก่แรง เหนือเส้น EMA 10 วัน วานนี้เกิดเป็นแท่งเทียนเขียวเต็มส่งสัญญาณเปิด Upside บ่งชี้ถึงการพักตัวจบลง เป้าหมายทำกำไรบริเวณ 68.00 บาท

กลยุทธ์การลงทุน

แนะนำถือ Long GPSCU22 ทุน 66.00 บาท ปัจจุบันกำไร 24% เป้าทำกำไร 68.00 บาท และ Lock กำไร 20% ที่ 67.00 บาท

| Future | | | | | | | Underlying | | | |
|---------|--------------|-------|-----|------|-----------|----------|------------|---------|---------|----------------|
| Future | Settle Price | Basis | Vol | OI | OI Change | Leverage | Upside | PER 65F | PBV 65F | EPS GROWTH 65F |
| GPSCU22 | 67.20 | -0.55 | 376 | 1213 | 241 | 7.55 | 30.57% | 29.66 | 1.64 | -8.75% |

ที่มา: สายงานวิจัย บล. เอเชีย พลัส

HISTORICAL PRICE

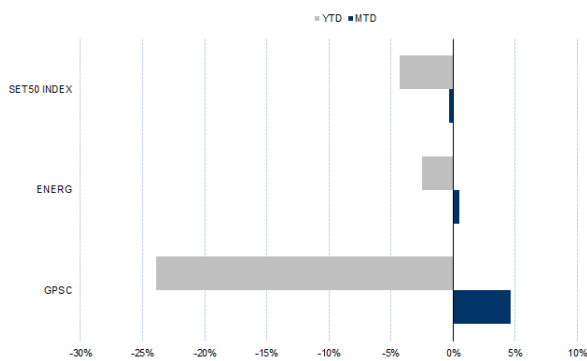

ที่มา: สายงานวิจัย บล. เอเชีย พลัส

TECHNICAL CHART



ที่มา: สายงานวิจัย บล. เอเชีย พลัส



TRACKING PERFORMANCE

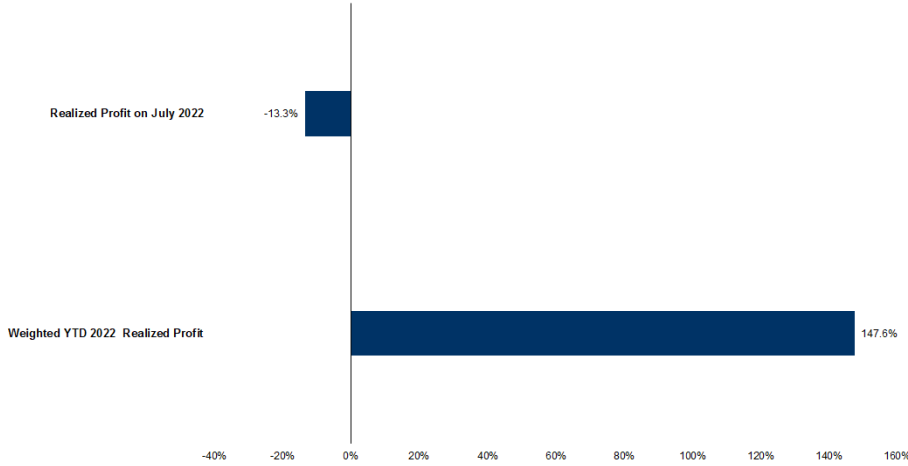

หมายเหตุ การคำนวณผลตอบแทนจะใช้ราคาเปิดในวันแนะนำเป็นต้นทุน เทียบกับราคาปิดล่าสุด เป็นผลตอบแทนสะสมจนกว่าจะถึงวันที่ฝ่ายวิจัยแนะนำให้ปิดสถานะหากทำกำไรขาดทุน

ที่มา: สายงานวิจัย บล. เอเชีย พลัส

TOP 20 MOST ACTIVE VOLUME

| | Future | Settle Price | Basis | Vol | OI | OI Change | Leverage | Resistance | Support |
|----|----------|--------------|-------|------|-------|-----------|----------|------------|---------|
| 1 | WHAU22 | 3.08 | 0.00 | 3639 | 16581 | 1000 | 7.37 | 3.04 | 2.91 |
| 2 | BLANDU22 | 1.03 | -0.01 | 2518 | 63922 | 1512 | 9 | 1.01 | 0.99 |
| 3 | CBGU22 | 108.88 | 0.38 | 1917 | 1538 | 1 | 7.57 | 115.52 | 109.49 |
| 4 | BDMSU22 | 24.96 | -0.04 | 1905 | 909 | 0 | 15 | 26.84 | 25.44 |
| 5 | TTBU22 | 1.23 | 0.01 | 1560 | 13102 | 1000 | | 1.21 | 1.13 |
| 6 | TRUEU22 | 4.64 | 0.00 | 1537 | 9552 | 0 | 12 | 4.66 | 4.54 |
| 7 | PTTEPU22 | 153.98 | -5.02 | 1421 | 74 | 180 | 15.55 | 154.37 | 150.37 |
| 8 | CKPU22 | 5.63 | -0.07 | 1229 | 13501 | 2000 | 6 | 5.60 | 5.34 |
| 9 | JASU22 | 3.62 | 0.02 | 1223 | 9553 | -1500 | 7.89 | 3.15 | 2.38 |
| 10 | SCBU22 | 103.83 | -0.67 | 1047 | 745 | 0 | 9 | 100.36 | 93.81 |
| 11 | BEMU22 | 8.76 | -0.04 | 1008 | 12013 | 500 | 12.19 | 8.72 | 8.47 |
| 12 | CPALLU22 | 62.20 | -0.05 | 824 | 1240 | 170 | 14 | 63.91 | 61.41 |
| 13 | HMPROU22 | 12.70 | 0.00 | 803 | 603 | -100 | 7.96 | 13.26 | 12.87 |
| 14 | PSLU22 | 18.50 | -0.30 | 783 | 561 | 0 | 18 | 18.01 | 16.89 |
| 15 | IVLU22 | 46.25 | 0.25 | 751 | 1303 | 104 | 11.21 | 46.22 | 43.33 |
| 16 | BHU22 | 179.35 | -0.65 | 732 | 330 | -80 | 16 | 180.71 | 170.86 |
| 17 | OHU22 | 2.11 | -0.03 | 700 | 3057 | -500 | 11.26 | 2.11 | 2.04 |
| 18 | IRPCU22 | 3.21 | -0.01 | 688 | 4346 | 15 | 9 | 3.17 | 3.08 |
| 19 | KBANKU22 | 151.72 | 0.22 | 653 | 1048 | 1 | 11.80 | 147.36 | 140.84 |
| 20 | ITDU22 | 2.18 | 0.00 | 650 | 5 | 0 | 14 | 2.28 | 2.01 |

ที่มา: สายงานวิจัย บล. เอเชีย พลัส



GOLD FUTURES

ราคาทองคำตลาดสหรัฐเมื่อคืน เพิ่มขึ้น 2.34 เหรียญฯ ปิดที่ 1,709 เหรียญฯ มีแรงหนุนจากค่าเงินดอลลาร์สหรัฐอ่อนค่า หลังมีการคาดการณ์ว่าธนาคารกลางสหรัฐ (เฟด) จะไม่ปรับขึ้นอัตราดอกเบี้ยมากถึง 1% ในการประชุมเดือน ก.ค. นี้ ส่งผลให้ Dollar Index ปรับลง 0.52% ปิดที่ 107.41 จุด โดยสัปดาห์นี้ ต้องติดตามการประชุมของธนาคารกลางยุโรป (อีซีบี) วันที่ 21 ก.ค. ซึ่งคาดอีซีบีจะปรับขึ้นอัตราดอกเบี้ยครั้งแรกในรอบ 11 ปี รวมถึงการรายงานตัวเลขเศรษฐกิจของสหรัฐ เช่น ยอดขายบ้านมือสอง, จำนวนผู้ขอรับสวัสดิการว่างงานรายสัปดาห์, และ ดัชนี PMI เป็นต้น

กลยุทธ์การลงทุน

ราคาทองคำ GFAQ22 เมื่อคืน เพิ่มขึ้น 140 บาท ปิดที่ 29,820 บาท (1,709 เหรียญฯ) สูงกว่าราคาทองคำตลาด spot ล่าสุดที่เคลื่อนไหวบริเวณ 1,707 เหรียญฯ ทำให้ราคา GFAQ22 วันนี้จะอยู่ในกรอบ 29,650-30,000 บาท ฝ่ายวิจัยคงแนะนำนักลงทุนที่มีสถานะ Long GFAQ22 ต้นทุนเฉลี่ย 29,650 บาท ปัจจุบันมีกำไรเพิ่มเป็น 170 บาท แนะนำถือต่อไป โดยมีเป้าหมายทำกำไร 1,750 เหรียญฯ หรือ 30,400 บาท และกำหนดจุด Stop Profit ไว้ที่ 29,750 บาท เพื่อ Lock กำไรขั้นต่ำ 100 บาท เป็นการป้องกันความเสี่ยงหากราคาทองคำเคลื่อนไหวผิดจากคาด

เทคนิค GOLD SPOT

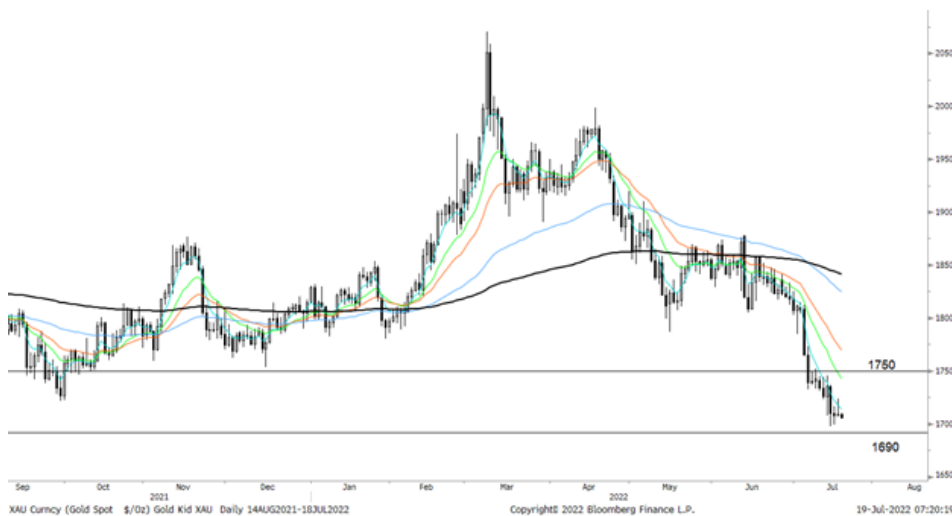

ที่มา: สายงานวิจัย บล. เอเชีย พลัส

Gold Futures

| FUTURES | Last | Chg | %Chg | Vol. | OI | OI Chg |
|---------|--------|------|-------|------|-----|--------|
| GFQ22 | 29,820 | -210 | -0.70 | 92 | 196 | -17 |
| GFV22 | 29,860 | -220 | -0.73 | 43 | 148 | 13 |
| GFZ22 | 29,910 | -200 | -0.66 | 35 | 28 | 13 |

Mini Gold Futures

| | Last | Chg | %Chg | Vol. | OI | OI Chg |
|---------|--------|------|-------|-------|-------|--------|
| GF10Q22 | 29,810 | -210 | -0.70 | 4,304 | 6,651 | -289 |
| GF10V22 | 29,860 | -200 | -0.67 | 3,480 | 3,702 | 255 |
| GF10Z22 | 29,890 | -200 | -0.66 | 893 | 1,453 | -50 |

ที่มา: สายงานวิจัย บล.เอเชีย พลัส

หมายเหตุ : ราคาปิดของ Gold Futures (Night Session) Settle ณ เวลา 22.00 น. และปริมาณการซื้อขายเกิดขึ้นในช่วงเวลา 19.30-22.30 น.

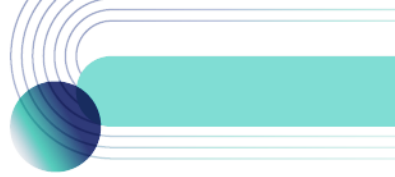

GOLD TECHNICAL

ทิศทางราคาทองคำ แกว่งในแนวโน้มขาลงพร้อมแท่งเทียน Bearish Breakout ส่งสัญญาณเปิด Downside คาดกรอบการเคลื่อนไหวในระยะนี้อยู่ที่ \$1690-\$1750

การแปลงราคาทองคำให้เป็นบาท

| | FX (บาท/ USD) | | | | |
|-------|-----------------|--------|--------|--------|--------|
| | 35.75 | 36.00 | 36.25 | 36.50 | 36.75 |
| 1,650 | 28,038 | 28,235 | 28,431 | 28,627 | 28,823 |
| 1,680 | 28,548 | 28,748 | 28,948 | 29,147 | 29,347 |
| 1,710 | 29,058 | 29,261 | 29,464 | 29,668 | 29,871 |
| 1,740 | 29,568 | 29,775 | 29,981 | 30,188 | 30,395 |
| 1,770 | 30,078 | 30,288 | 30,498 | 30,709 | 30,919 |
| 1,800 | 30,587 | 30,801 | 31,015 | 31,229 | 31,443 |
| 1,830 | 31,097 | 31,315 | 31,532 | 31,750 | 31,967 |
| 1,860 | 31,607 | 31,828 | 32,049 | 32,270 | 32,491 |
| 1,890 | 32,117 | 32,341 | 32,566 | 32,791 | 33,015 |

ที่มา: สายงานวิจัย บล. เอเชีย พลัส

SPREAD ระหว่าง GFJ22 – GFQ22

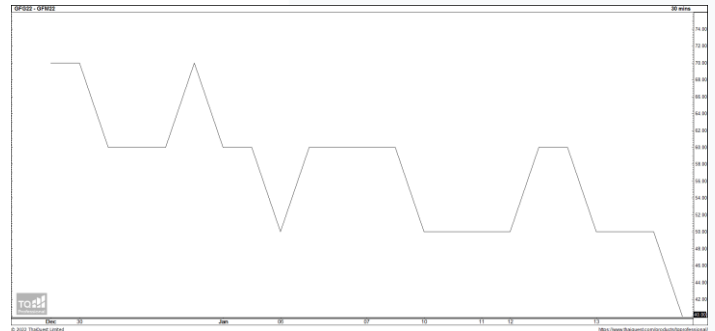

ที่มา: สายงานวิจัย บล. เอเชีย พลัส

คำนวณกำไรขาดทุนของ GOLD FUTURES

นักลงทุนรายย่อย

(ค่าธรรมเนียม 490.10 บาท/สัญญา/ข้าง)

| ราคาปิด future | เปลี่ยนแปลง | กำไร (ขาดทุน) | ค่าธรรมเนียม+ VAT (บาท) | กำไร(ขาดทุน)สุทธิ |
|------------------|-------------|---------------|-------------------------|-------------------|
| 30,070.00 | 250.0 | 12,500 | (1,049) | 11,451 |
| 30,020.00 | 200.0 | 10,000 | (1,049) | 8,951 |
| 29,970.00 | 150.0 | 7,500 | (1,049) | 6,451 |
| 29,920.00 | 100.0 | 5,000 | (1,049) | 3,951 |
| 29,870.00 | 50.0 | 2,500 | (1,049) | 1,451 |
| 29,820.00 | 0.0 | - | (1,049) | (1,049) |
| 29,770.00 | -50.0 | (2,500) | (1,049) | (3,549) |
| 29,720.00 | -100.0 | (5,000) | (1,049) | (6,049) |
| 29,670.00 | -150.0 | (7,500) | (1,049) | (8,549) |
| 29,620.00 | -200.0 | (10,000) | (1,049) | (11,049) |
| 29,570.00 | -250.0 | (12,500) | (1,049) | (13,549) |

ที่มา: สายงานวิจัย บล. เอเชีย พลัส

คำนวณกำไรขาดทุนของ MINI GOLD FUTURES

นักลงทุนรายย่อย

(ค่าธรรมเนียม 98.10 บาท/สัญญา/ข้าง)

| ราคาปิด future | เปลี่ยนแปลง | กำไร (ขาดทุน) | ค่าธรรมเนียม+ VAT (บาท) | กำไร(ขาดทุน)สุทธิ |
|------------------|-------------|---------------|-------------------------|-------------------|
| 30,060.00 | 250.0 | 2,500 | (210) | 2,290 |
| 30,010.00 | 200.0 | 2,000 | (210) | 1,790 |
| 29,960.00 | 150.0 | 1,500 | (210) | 1,290 |
| 29,910.00 | 100.0 | 1,000 | (210) | 790 |
| 29,860.00 | 50.0 | 500 | (210) | 290 |
| 29,810.00 | 0.0 | - | (210) | (210) |
| 29,760.00 | -50.0 | (500) | (210) | (710) |
| 29,710.00 | -100.0 | (1,000) | (210) | (1,210) |
| 29,660.00 | -150.0 | (1,500) | (210) | (1,710) |
| 29,610.00 | -200.0 | (2,000) | (210) | (2,210) |
| 29,560.00 | -250.0 | (2,500) | (210) | (2,710) |

ที่มา: สายงานวิจัย บล. เอเชีย พลัส

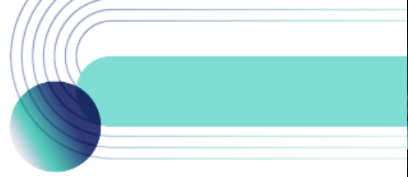

DW08 Top Pick: TRUE08C2212A ,CPF08C2209A

DW08 WATCH LIST

| DW08 | BID | GEAR | Decay (Years/Rate) | DW08 | BID | GEAR | Decay (Years/Rate) | DW08 | BID | GEAR | Decay (Years/Rate) |
|---------------|------|------|--------------------|---------------|------|------|--------------------|---------------|------|-------|--------------------|
| ACE08C2209A | 0.02 | 9.6 | 16 | FORTH08C2301A | 0.31 | 3.0 | 5 | SPAL08C2212A | 0.08 | 7.1 | 9 |
| AOT08C2209A | 0.12 | 10.5 | 4 | GULF08C2209A | 0.05 | 10.3 | 8 | SPRC08C2207A | 0.03 | 23.8 | 1 |
| AWC08C2212A | 0.21 | 6.8 | 4 | GUNK08C2209A | 0.05 | 6.9 | 8 | STGT08C2212A | 0.06 | 6.5 | 11 |
| BANP08C2209A | 0.12 | 7.0 | 5 | INTU08C2209A | 0.04 | 13.0 | 7 | SUPE08C2212A | 0.09 | 3.6 | 13 |
| BBL08C2209A | 0.05 | 11.8 | 7 | IVL08C2208A | 0.04 | 9.9 | 6 | SYNEX08C2301A | 0.13 | 4.4 | 8 |
| BCH08C2212A | 0.20 | 6.3 | 5 | JMART08C2301A | 0.10 | 4.8 | 11 | TQM08C2209A | 0.06 | 7.5 | 6 |
| BCP08C2209A | 0.04 | 7.7 | 10 | JMT08C2301A | 0.31 | 4.2 | 4 | TRUE08C2212A | 0.34 | 4.5 | 3 |
| BCPG08C2212A | 0.04 | 6.9 | 18 | KBAN08C2209A | 0.03 | 11.0 | 11 | AOT08P2209A | 0.06 | -8.9 | 5 |
| BGRI08C2208A | 0.13 | 8.4 | 4 | KEX08C2301A | 0.27 | 4.7 | 5 | BANP08P2209A | 0.04 | -6.3 | 8 |
| BH08C2207A | 0.05 | 24.0 | 1 | KTC08C2209A | 0.02 | 12.8 | 12 | BBL08P2209A | 0.13 | -7.1 | 3 |
| BPP08C2301A | 0.11 | 6.4 | 10 | LH08C2212A | 0.07 | 7.7 | 10 | KBAN08P2209A | 0.19 | -8.3 | 2 |
| CBG08C2209A | 0.13 | 7.9 | 3 | MAJ08C2209A | 0.06 | 8.3 | 6 | KTB08P2209A | 0.06 | -7.6 | 5 |
| CENT08C2209A | 0.06 | 8.3 | 7 | MEGA08C2209A | 0.08 | 7.1 | 6 | PTTE08P2209A | 0.05 | -9.2 | 5 |
| CHG08C2212A | 0.15 | 7.6 | 5 | MINT08C2301A | 0.13 | 5.7 | 10 | SCB08P2209A | 0.33 | -5.4 | 2 |
| CK08C2209A | 0.09 | 8.5 | 4 | ORI08C2209A | 0.04 | 6.7 | 11 | TOP08P2209A | 0.19 | -6.3 | 2 |
| CPALL08C2301A | 0.11 | 9.3 | 8 | PSL08C2301A | 0.29 | 3.6 | 5 | S5008C2209A | 0.05 | 28.6 | 6 |
| CPF08C2209A | 0.20 | 9.3 | 3 | PTTE08C2209A | 0.24 | 7.9 | 2 | S5008C2209B | 0.10 | 22.5 | 5 |
| CRC08C2212A | 0.07 | 7.6 | 11 | QH08C2209A | 0.04 | 8.1 | 11 | SET5008C2209C | 0.04 | 29.0 | 6 |
| DOHO08C2212A | 0.02 | 8.5 | 24 | RBF08C2301A | 0.08 | 4.8 | 13 | S5008P2209A | 0.31 | -15.3 | 2 |
| DTAC08C2212A | 0.21 | 5.3 | 5 | RGL08C2301A | 0.09 | 4.5 | 12 | S5008P2209B | 0.45 | -12.0 | 2 |
| EA08C2209A | 0.06 | 8.6 | 6 | SAWA08C2209A | 0.04 | 9.1 | 8 | SET5008P2209C | 0.24 | -18.7 | 1 |
| EGCO08C2209A | 0.36 | 7.4 | 1 | SCB08C2209A | 0.02 | 9.7 | 14 | | | | |
| EPG08C2212A | 0.06 | 6.2 | 14 | SCC08C2209A | 0.08 | 15.5 | 4 | | | | |
| ESSO08C2207A | 0.15 | 13.8 | 1 | SCGP08C2212A | 0.15 | 6.9 | 6 | | | | |
| ESSO08C2301A | 0.15 | 4.5 | 11 | SIRI08C2212A | 0.06 | 6.3 | 14 | | | | |

ข้อมูลล่าสุด สำหรับ 19 กรกฎาคม 2022



DW TUTOR

ย่นเวลาศึกษา DW หลักปี
ให้เหลือเพียง
1 ชั่วโมง 25 นาที เท่านั้น !!

สแกนเรียนฟรีที่นี่

วิธีเลือก DW สำหรับมือใหม่

- เลือกตัวที่มีค่า Decay > 3 วัน ขึ้นไป
 - ✓ ยิ่งค่า จำนวนวันที่จะ Decay ในตารางยิ่งเยอะยิ่งดี เพราะจะทำให้ต้นทุนการถือครองถูกกว่าค่าเฉลี่ยตลาด
- เลือกตัวที่มีค่า Gear ในช่วง 4-8 เท่ากำลังดี
 - ✓ ยิ่งเกียร์แรง ถ้าถูกทางยิ่งทำให้พอร์ตโตได้ไว แต่สำหรับมือใหม่ที่มีโอกาสถูก-ผิดทางได้พอกัน เลือกค่าเกียร์ (อัตราทด) ในโซน 4-8 เท่า ถือว่าเหมาะสม