

WORLD OF TECHNICAL

กลยุทธ์ลงทุนทางเทคนิค

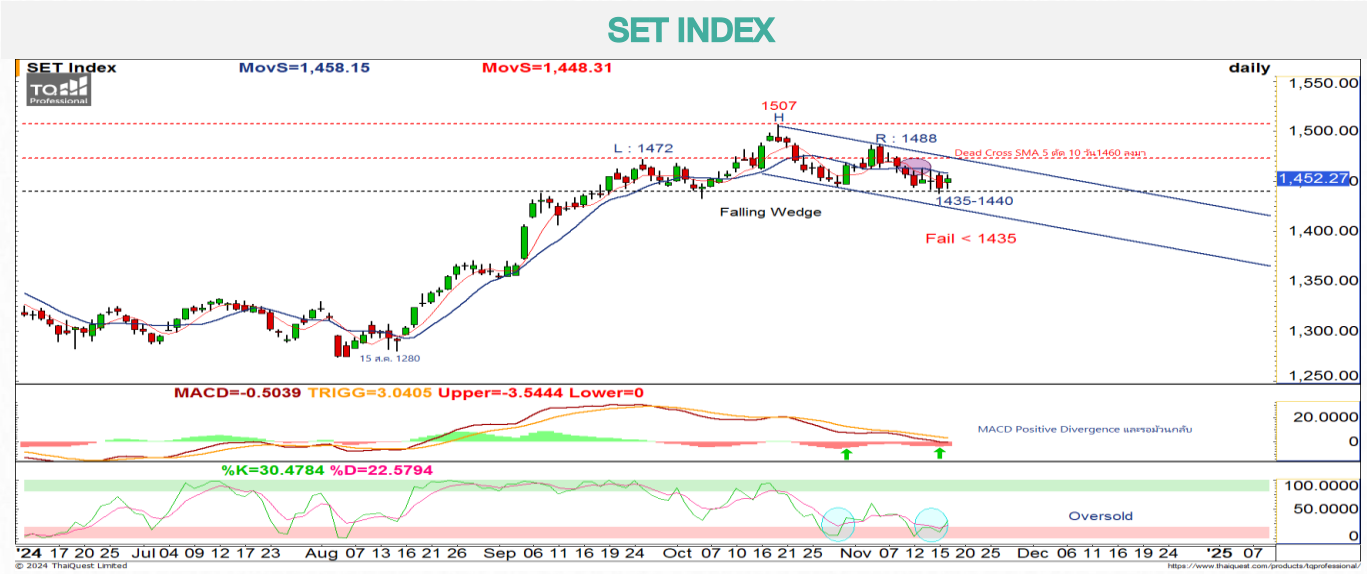

🕒 19 พฤศจิกายน 2567



แนวรับ: 1447/1440 จุด

แนวต้าน: 1456/1459 จุด

ประเด็นวิเคราะห์:

- 18 พ.ย. ต่างชาติกลับมาซื้อสุทธิเป็นวันแรกในรอบ 3 วันทำการ +1,686 ลบ. สถาบันกลับมาซื้อสุทธิ +535 ลบ. พอร์ตโบรกเกอร์ขายสุทธิ 6 วันต่อเนื่อง -3 ลบ. รายย่อยขายสุทธิเป็นวันแรกในรอบ 9 วันทำการ -2,217 ลบ.
- กรอบวันนี้แกว่งช่วง 1440-1459 จุด ระหว่างวันมีแนวต้านย่อยเส้นค่าเฉลี่ย 10-20 วัน ช่วง 1456-1457 จุดวางอยู่บ้าง แต่ภาพหลักบ่งชี้กรอบระยะสั้น Falling Wedge ด้านบนที่ 1460 จุด (Dead Cross เส้นค่าเฉลี่ย 5 วันที่ตัด 10 วัน) ซึ่งซ่อนอยู่ใน Head & Shoulders ตราที่ไม่หลุด 1435 จุด การเสียถอยเต็มตัวในขา Head & Shoulders ลงสู่แนวเส้นค่าเฉลี่ย 200 วัน 1400-1405 จุดยังมีความเสี่ยงไม่มาก
- สอดคล้องกับ MACD ที่มี Positive Divergence และ Fast Stochastic ที่วกกลับขึ้นจาก Oversold และ %K กำลังเร่งเหนือ 30%

สรุป:

- Trading เร็ว Lock กำไรเป็นระยะ: **ระวัง 1435 จุด** หากหลุดควรเพิ่มการถือเงินสดมากขึ้น

Top 5 Most Active Value (BLOCK TRADE)

| Stock | Support | Resistance | Recommend |
|---------|---------|------------|--|
| 1 DELTA | 157.00 | 169.00 | แนวโน้มขาขึ้น หากย่อไม่หลุดต่ำกว่า 157.00 บาท โมเมนตัมยังแรง |
| 2 KBANK | 148.00 | 153.00 | ทำฐานโซน EMA 75 วัน พร้อม MACD ตัด Signal Line ขึ้น หนุนรอบบวก |
| 3 GULF | 58.25 | 66.50 | แท่งเทียน Bearish Engulfing คาดหาฐานต่อ Downside ที่ 58.25 บาท |
| 4 BH | 204.00 | 218.00 | แท่งเทียน Spinning Bottom คาด Upside เปิดทดสอบ 218.00 บาท |
| 5 BBL | 149.00 | 154.00 | รับวันจากโซน EMA 200 วัน สะท้อน Downside จำกัดที่ 149.00 บาท |

ข้อมูลในเอกสารฉบับนี้ รวบรวมมาจากแหล่งข้อมูลที่เชื่อถือได้ อย่างไรก็ดี บริษัทหลักทรัพย์ เอเชีย พลัส จำกัด ไม่สามารถที่จะยืนยันหรือรับรองความถูกต้องของข้อมูลเหล่านี้ได้
 ไม่ว่าประการใดๆ บทวิเคราะห์ในเอกสารนี้ จัดทำขึ้นโดยอ้างอิงหลักเกณฑ์ทางวิชาการเกี่ยวกับหลักการวิเคราะห์ และได้เป็นการขึ้น หรือเสนอแนะให้ซื้อหรือขายหลักทรัพย์ใดๆ
 การตัดสินใจหรือขายหลักทรัพย์ใดๆ ของผู้อ่าน ไม่ว่าจะเกิดจากการอ่านบทความในเอกสารนี้หรือไม่ก็ตาม ล้วนเป็นผลจากการใช้วิจารณญาณของผู้อ่าน โดยไม่มีส่วน
 เกี่ยวข้องหรือพันธุกับ บริษัทหลักทรัพย์ เอเชีย พลัส จำกัด ไม่ว่ากรณีใด

WORLD OF TECHNICAL

กลยุทธ์ลงทุนทางเทคนิค



DOHOME

TECHNICAL SIGNAL: ชื้อ



แนวรับ: 9.95 บาท

แนวต้าน: 10.80 บาท

ประเด็นวิเคราะห์:

- DOHOME สอนหลักฟื้นตัวกลับจากโซนล่าง ทำจิงหะ Higher Low ในรูปแบบ Triple Bottoms เป็นการจำกัด Downside การปรับลง ช่วงสั้นแกว่งขึ้น Breakout ทดสอบโซน EMA 10 วัน ที่ 10.10 บาท ส่งสัญญาณกลับตัว แนวสะสมเมื่อย่อแตะ 9.95 บาท คาดหวังรอบรีบาวนไปที่ 10.80 บาท (EMA 200 วัน)
- Slow Stochastic %K ตัด %D ขึ้น สะท้อนโมเมนตัมเชิงบวก สนับสนุน Price Action

คำแนะนำ:

- DOHOME รับบริเวณ 9.95 บาท เป้าทำกำไร 10.80 บาท Cut Loss เมื่อแตะที่ 9.75 บาท

PIN

TECHNICAL SIGNAL: ชื้อ



แนวรับ: 6.20 บาท

แนวต้าน: 6.75 บาท

ประเด็นวิเคราะห์:

- PIN แนวโน้มหลักยังแกว่งในกรอบขาขึ้น ยืนยันแรงซื้อด้วยจิงหะ Breakout Bullish Flag สะท้อนการเลือกทางขึ้นต่อ เน้นใช้จิงหะย่อสะสม บริเวณแนวรับระยะสั้นที่ 6.20 บาท คาดหวังจิงหะรีบาวนทดสอบ High ล่าสุดที่ 6.75 บาท
- RSI แรงเหนือระดับ 50 บ่งชี้การเข้าสู่เขต Bullish Zone สนับสนุน Price Action

คำแนะนำ:

- PIN รับบริเวณ 6.20 บาท เป้าทำกำไร 6.75 บาท Cut Loss เมื่อแตะที่ 5.90 บาท

WORLD OF TECHNICAL

กลยุทธ์ลงทุนทางเทคนิค



ASPS Technical Portfolio

| Date | Stock | Target Price | Cut Loss/ | Price Start | Price Close | Return % | Weight | Action |
|------------------------------|--------|--------------|-----------|-------------|-------------|----------|--------|---------------------------|
| TECHNICAL BUY SIGNAL | | | | | | | | |
| 19-Nov-24 | DOHOME | 10.80 | 9.75 | N.A. | 10.20 | N.A. | 7.50% | รับบริเวณ 9.95 บาท |
| 19-Nov-24 | PIN | 6.75 | 5.90 | N.A. | 6.35 | N.A. | 7.50% | รับบริเวณ 6.20 บาท |
| 18-Nov-24 | GLOBAL | 16.90 | 15.20 | 15.90 | 16.00 | 0.63% | 7.50% | เปิดสถานะได้ที่ 15.90 บาท |
| 18-Nov-24 | SAWAD | 42.00 | 37.00 | 38.50 | 38.75 | 0.65% | 7.50% | เปิดสถานะได้ที่ 38.50 บาท |
| 18-Nov-24 | SPALI | 20.30 | 18.30 | 19.10 | 19.40 | 1.57% | 7.50% | เปิดสถานะได้ที่ 19.10 บาท |
| 18-Nov-24 | SCGP | 25.00 | 22.60 | N.A. | 24.30 | N.A. | 7.50% | รับบริเวณ 23.30 บาท |
| 15-Nov-24 | AP | 9.25 | 8.40 | 8.55 | 8.75 | 2.34% | 7.50% | เปิดสถานะได้ที่ 8.55 บาท |
| 15-Nov-24 | SJWD | 13.20 | 11.50 | 12.00 | 11.90 | -0.83% | 7.50% | เปิดสถานะได้ที่ 12.00 บาท |
| 15-Nov-24 | BJC | 24.30 | 21.70 | 22.40 | 22.70 | 1.34% | 7.50% | เปิดสถานะได้ที่ 22.40 บาท |
| 15-Nov-24 | PTG | 10.10 | 9.05 | 9.35 | 9.25 | -1.07% | 7.50% | เปิดสถานะได้ที่ 9.35 บาท |
| 14-Nov-24 | ERW | 4.10 | 3.70 | 3.88 | 4.10 | 5.67% | 7.50% | ปิดที่เป้าหมาย* |
| 14-Nov-24 | MAJOR | 15.40 | 13.80 | N.A. | 14.60 | N.A. | 7.50% | ปิดสถานะ* |
| 14-Nov-24 | SPA | 7.60 | 6.80 | 7.10 | 7.25 | 2.11% | 7.50% | ปิดสถานะ* |
| TECHNICAL SELL SIGNAL | | | | | | | | |

*หมายเหตุ: หากราคาไม่ถึงเป้าหมายที่กำหนดภายใน 3 วัน แนะนำปิดสถานะเพื่อลดความเสี่ยง

**ปรับกลยุทธ์: เปลี่ยนจุดเข้าซื้อหรือจุดขาย

ที่มา: สายงานวิจัย บล. เอเชีย พลัส

Accumulated Return of Technical Portfolio

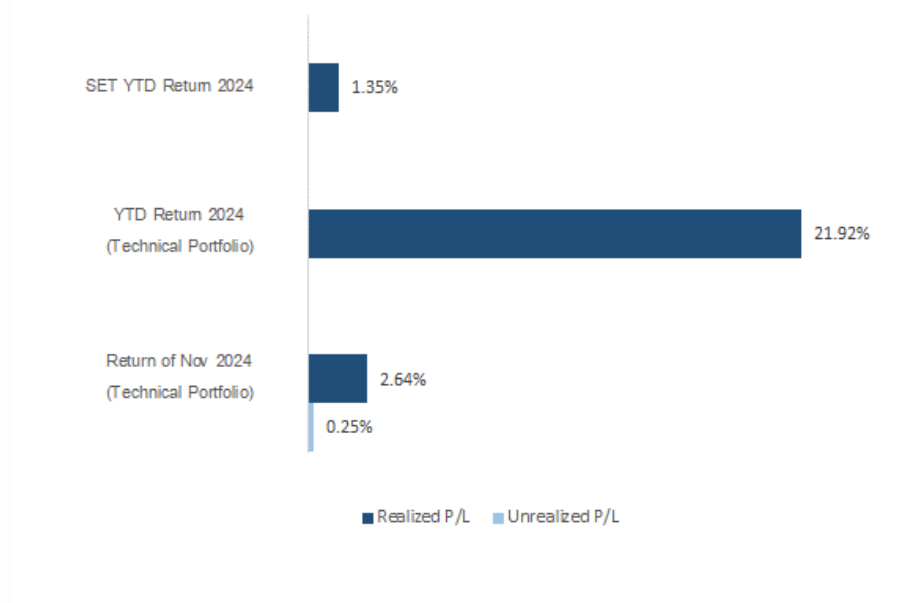

ที่มา: สายงานวิจัย บล. เอเชีย พลัส

WORLD OF TECHNICAL

กลยุทธ์ลงทุนทางเทคนิค



SET50 INDEX FUTURES

S50Z24 : รอปิด LONG เพิ่ม



แนวรับ: 928-930 จุด

แนวต้าน: 944-950 จุด

ประเด็นวิเคราะห์:

- 18 พ.ย. ต่างชาติกลับมา Long สุกธิ +1,925 สัญญา สถาบัน Short สุกธิเป็นวันแรกในรอบ 3 วันทำการ -1,082 สัญญา รายย่อย Short สุกธิเป็นวันแรกในรอบ 3 วันทำการ -843 สัญญา
- ค่า Basis เร่งช่วง Premium เพิ่มขึ้นจาก +1.14 จุด เป็น +1.39 จุด วันนี้ Sideways เข็มบวก อาจติดแนวต้านย่อย 943-944 จุดได้บ้าง เพราะเป็นแนว Dead Cross (เส้นค่าเฉลี่ย 5 วันที่ตัดเส้นค่าเฉลี่ย 10 วันลงมา) แต่ระยะถัดไปมีโอกาสทะลุแนวต้าน 950 จุด เพื่อรอเปิด Upside ต่อรอบฟื้น Double Bottoms เป้าหมาย 960-968 จุด โดย MACD ที่เกิด Positive Divergence และ Fast Stochastic ที่ตีกลับจาก Oversold และ %K เร่งตัวเกิน 50%

คำแนะนำ:

- ต้นทุน Long 15 พ.ย. ที่ผ่านมาช่วง 928-931 จุด เข้าวานปิดทำกำไร 937-941 จุดไปแล้ว ไม่สุดท้ายรอปิด 943-954 จุด **Stop Profit หลุด 933 จุด**

SINGLE STOCK FUTURES

CPALLZ24: LONG



แนวรับ: 62.75-63.25 บาท

แนวต้าน: 66.75 บาท

ประเด็นวิเคราะห์:

- CPALL รอหลักแก่งพักตัวในแนวโน้มขาขึ้นตามกรอบ Bullish Rectangle กรอบการเคลื่อนไหวที่ 62.75-66.75 บาท
- สัญญาณกลับตัวจากแท่งเทียน Hammer โซนแนวรับเส้น EMA 75 วัน

คำแนะนำ:

- ก่อสถานะ Long CPALLZ24 ทุน 62.80 บาท มีเป้าหมายทำกำไรที่ 66.75 บาท **Cut Loss 0.70 บาทจากทุน**

WORLD OF TECHNICAL

กลยุทธ์ลงทุนทางเทคนิค



GOLD ONLINE FUTURES

GOZ24 : รอปิด LONG เพิ่ม

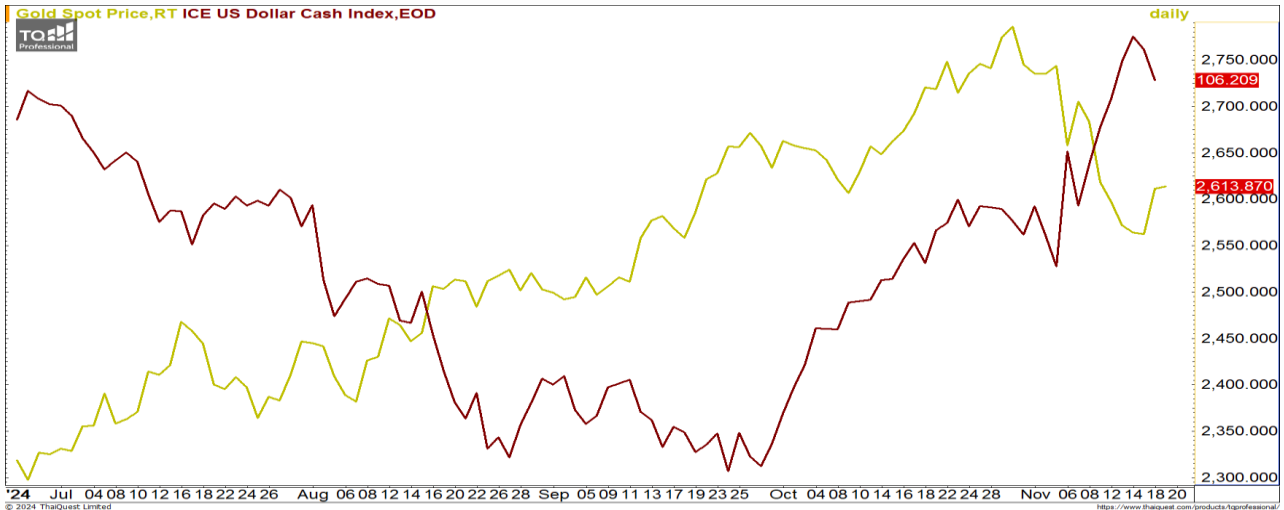

แนวรับ: \$2530*/\$2500

แนวต้าน: \$2630-\$2650

ประเด็นวิเคราะห์:

- (+) 18 พ.ย. ที่ผ่านมากองทุน SPDR ซื้อทองคำติดต่อกันเป็นวันที่สอง 1.72 ตัน หนุ่ยยอดรวมการถือครองเพิ่มขึ้นแต่ละระดับ 871.65 ตัน
- (+) ประธานาธิบดี โจ ไบเดน ได้อนุมัติให้ยูเครนสามารถใช้ขีปนาวุธ Army Tactical Missile Systems ของสหรัฐฯ โจมตีเข้าไปในดินแดนของรัสเซีย ฟากรัสเซียตอบโต้ว่าอาจลุกลามกลายเป็นสงครามโลกครั้งที่ 3 เพราะการกระทำของไบเดนเป็นการบ่งชี้ว่าสหรัฐฯ เข้ามาเกี่ยวข้องโดยตรงในการทำสงครามกับรัสเซีย หนุ่ยแรงซื้อถึงทำาสินทรัพย์ปลอดภัย เช่น สัญญาทองคำตลาด COMEX ส่งมอบเดือน ธ.ค. +\$44.50
- (+) ดัชนีค่าเงินดอลลาร์ติดแนวแข็งค่าที่ 107 จุด และเริ่มอ่อนค่า มีฐาน 104-105 จุด เป็นอีกแรงหนุนการยั้บขึ้นของราคาทองคำ
- ราคาทองคำตลาด COMEX ส่งมอบเดือน ธ.ค. กำลังติดกลับขึ้นจากฐาน Oversold อีก 1 ฑา สอดคล้องกับ MACD และ Fast Stochastic ที่เร่งขึ้นจาก 30% ฉะนั้นการคิดจากแนวรับ \$2530 จะลู่เป้าหมายช่วงสั้นค่าเฉลี่ย 14-34 วัน \$2630-\$2650 โดยระวังการติดรอบนี้ตราบที่ไม่ทะลุ \$2690 เสียงเด้ง 1 ฑาเพื่อลงต่อ เพราะเป็นการติดเพื่อสร้างไหล่งวาทตามโอกาสเกิด Head & Shoulders

คำแนะนำ:

- พอร์ตถือ Long 15 พ.ย. ที่ผ่านมา \$2560-\$2570 เข้าเมื่อวานทำกำไร \$2590-\$2610 ไปแล้ว ที่เหลือรอปิดทั้งหมด \$2630-\$2650 **Stop Profit หากหลุด \$2590**

SPDR Gold Shares

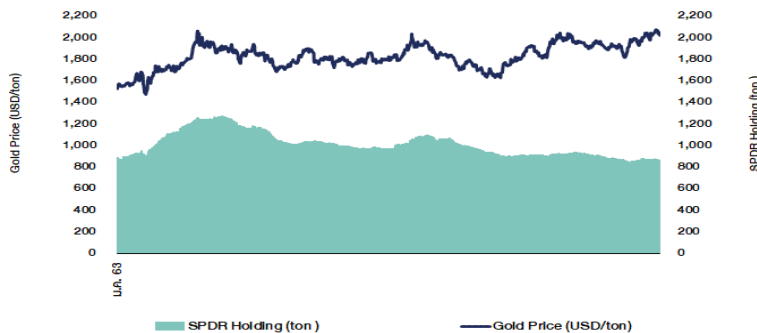

ที่มา: สายงานวิจัย บล. เอเชีย พลัส

WORLD OF TECHNICAL

กลยุทธ์ลงทุนทางเทคนิค



สถานะนักลงทุน

| | SET50 Futures Long(Short) Position : Contract | | | Accumulated Long(Short) | | |
|-------------|---|--------|--------|-------------------------|---------|----------|
| | Long | Short | Net | 2 Days | 1 Weeks | 1 Months |
| Institution | 30,502 | 31,584 | -1,082 | -70 | 1,615 | 11,634 |
| Foreign | 94,988 | 93,063 | 1,925 | -848 | -10,062 | -42,267 |
| Retail | 84,850 | 85,693 | -843 | 918 | 8,447 | 30,633 |

| | Single Stock Futures Long(Short) Position : Contract | | | Accumulated Long(Short) | | |
|-------------|--|--------|---------|-------------------------|----------|----------|
| | Long | Short | Net | 2 Days | 1 Weeks | 1 Months |
| Institution | 32,321 | 24,478 | 7,843 | 20,544 | 113,674 | 223,627 |
| Foreign | 6,844 | 4,306 | 2,538 | 14,002 | 33,918 | 106,403 |
| Retail | 26,787 | 37,168 | -10,381 | -34,546 | -147,592 | -330,030 |

ที่มา: สายงานวิจัย บล. เอเชีย พลัส (*MTD 21 ต.ค.67 - 18 พ.ย.67)

ภาพรวมการซื้อขาย SET50 Index

| UNDERLYING | Close | Chg | %Chg | สปรนการซื้อขาย |
|------------|--------|------|-------|----------------|
| SET50 | 938.91 | 7.35 | 0.78% | 18/11/24 |

| Symbol | Settle | Chg | %Chg | Vol. | OI | OI Chg |
|--------|--------|-----|------|---------|---------|--------|
| S50V24 | 924.01 | 0.0 | 0.0% | 66 | 138 | 0 |
| S50X24 | 938.60 | 4.1 | 0.4% | 20 | 78 | -3 |
| S50Z24 | 940.30 | 7.6 | 0.8% | 189,809 | 561,110 | 22,338 |
| S50H25 | 935.70 | 7.6 | 0.8% | 15,565 | 63,422 | -1,835 |
| S50M25 | 932.80 | 7.8 | 0.8% | 3,075 | 19,735 | -282 |
| S50U25 | 930.20 | 7.6 | 0.8% | 1,821 | 11,973 | 305 |

ที่มา: สายงานวิจัย บล. เอเชีย พลัส

Top 20 Most Active Volume

| | Future | Settle Price | Basis | Vol | OI | OI Chang | Leverage | Resistance | Support |
|----|-----------|--------------|-------|-------|--------|----------|----------|------------|---------|
| 1 | BTSZ24 | 4.85 | 5.4 | 2,855 | 31,091 | -1,508 | 13.64 | 4.86 | 4.78 |
| 2 | IRPCZ24 | 1.38 | 2.44 | 2,034 | 35,992 | -1,007 | 6.61 | 1.40 | 1.34 |
| 3 | AWCZ24 | 3.6 | 15.4 | 1,826 | 35,672 | -795 | 6.92 | 3.61 | 3.39 |
| 4 | ERWZ24 | 4.18 | 8 | 1,696 | 2,869 | -495 | 14.76 | 4.17 | 4.00 |
| 5 | SAMARTZ24 | 7.69 | 5.65 | 1,521 | 10,585 | 517 | 16.03 | 7.59 | 7.54 |
| 6 | MINTZ24 | 26.15 | 286 | 1,332 | 4,563 | -788 | 13.97 | 26.15 | 24.99 |
| 7 | TOPZ24 | 40.7 | 18 | 1,279 | 2,404 | -885 | 3.97 | 41.25 | 38.81 |
| 8 | BAMZ24 | 6.86 | 24 | 1,175 | 6,360 | -37 | 16.71 | 7.02 | 6.10 |
| 9 | BLANDZ24 | 0.62 | 206 | 1,007 | 12,768 | 5 | 18.21 | 0.64 | 0.60 |
| 10 | SIRIZ24 | 1.75 | 30.5 | 1,001 | 10,233 | -501 | 11.98 | 1.75 | 1.71 |
| 11 | CENTELZ24 | 37.75 | 60.75 | 790 | 1,609 | -199 | 11.10 | 37.84 | 37.36 |
| 12 | VGIZ24 | 2.46 | 0.4 | 686 | 50,394 | 29 | 4.05 | 2.46 | 2.25 |
| 13 | GULFZ24 | 62.25 | #N/A | 625 | 4,706 | -2,875 | 6.19 | 62.79 | 62.06 |
| 14 | PTTGZ24 | 25.25 | 20.4 | 618 | 4,254 | 91 | 6.38 | 25.38 | 23.55 |
| 15 | BLZ24 | 151.41 | 27 | 588 | 8,498 | -75 | 17.05 | 152.98 | 149.50 |
| 16 | JMTZ24 | 17.86 | 41 | 577 | 15,257 | -100 | 8.12 | 18.00 | 17.44 |
| 17 | CPALLZ24 | 63.48 | 5.8 | 557 | 4,427 | 352 | 15.81 | 64.23 | 62.34 |
| 18 | SPRCZ24 | 6.5 | 40.75 | 543 | 4,486 | -469 | 9.03 | 6.55 | 6.04 |
| 19 | BANPUZ24 | 5.64 | 1.39 | 534 | 17,858 | 370 | 8.54 | 5.70 | 5.49 |
| 20 | AAVZ24 | 2.92 | 123.5 | 515 | 10,194 | 5 | 16.78 | 3.02 | 2.86 |

ที่มา: สายงานวิจัย บล. เอเชีย พลัส

Tracking Performance

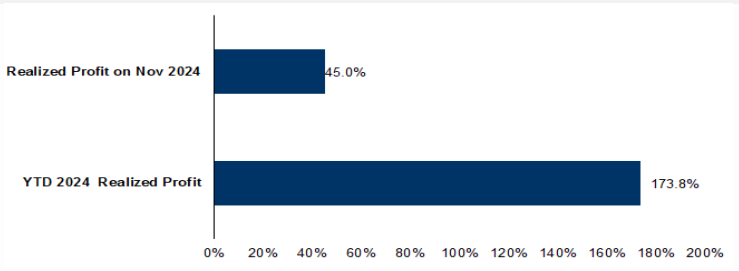

หมายเหตุ การคำนวณผลตอบแทนจะใช้ราคาเปิดในวันแนะนำเป็นต้นทุน เทียบกับราคาปิดล่าสุด เป็นผลตอบแทนสะสมจนกว่าจะถึงวันที่ฝ่ายวิจัยแนะนำให้ปิดสถานะทำกำไร/ตัดขาดทุน

RESEARCH DIVISION

บริษัทหลักทรัพย์ เอเชีย พลัส

ประสิทธิ์ รัตนกิจจกมล, CISA, CFA
นักวิเคราะห์ปัจจัยพื้นฐานด้านตลาดทุน และด้านเทคนิค
เลขทะเบียนนักวิเคราะห์: 025917

นवलพรรณ น้อยรัชชกุล
นักวิเคราะห์ปัจจัยพื้นฐานด้านตลาดทุน และด้านเทคนิค
เลขทะเบียนนักวิเคราะห์: 019994

ปวีริศา เลิศกิจคุณานนท์
นักวิเคราะห์ปัจจัยพื้นฐานด้านตลาดทุน และด้านเทคนิค
เลขทะเบียนนักวิเคราะห์: 009579

ธนัฐธส เกิดคนธ
นักวิเคราะห์ปัจจัยพื้นฐานด้านตลาดทุน และด้านเทคนิค
เลขทะเบียนนักวิเคราะห์: 048495

ANTI-CORRUPTION PROGRESS INDICATOR

คำอธิบายผลการประเมินแต่ละระดับ

ระดับที่ 1 มีนโยบาย (Committed)

มีคำมั่นหรือมติคณะกรรมการในเรื่องการดำเนินธุรกิจที่จะไม่มีส่วนเกี่ยวข้องกับการทุจริตและการดูแลให้บริษัทปฏิบัติตามกฎหมายที่เกี่ยวข้อง

ระดับที่ 2 ประกาศเจตนารมณ์ (Declared)

มีการประกาศเจตนารมณ์เข้าเป็นแนวร่วมปฏิบัติของภาคเอกชนไทยในการต่อต้านการทุจริต (CAC) หรือโครงการต่อต้านการทุจริตที่กำหนดให้องค์กรต้องมีกระบวนการในทำนองเดียวกัน

ระดับที่ 3 มีมาตรการป้องกัน (Established)

มีมาตรการป้องกัน การประเมินความเสี่ยง การสื่อสารและฝึกอบรมแก่พนักงาน รวมถึงการดูแลให้มีการดำเนินการและการทบทวนความเหมาะสมของมาตรการอย่างสม่ำเสมอ

ระดับที่ 4 ได้รับการรับรอง (Certified)

มีการสอบทานจากคณะกรรมการตรวจสอบหรือผู้สอบบัญชีที่สำนักงาน ก.ล.ต. ให้ความเห็นชอบ และได้รับการรับรองหรือผ่านการตรวจสอบเพื่อให้ความเชื่อมั่นอย่างเป็นทางการจากหน่วยงานภายนอก (เช่น CAC)

ระดับที่ 5 ขยายผลผู้ที่เกี่ยวข้อง (Extended)

มีการขยายผลการดำเนินนโยบายต่อต้านการทุจริตสู่ผู้ที่เกี่ยวข้องในห่วงโซ่อุปทาน และการเปิดเผยข้อมูลเกี่ยวกับกรณีทุจริตที่เกิดขึ้น

เปิดเผยบ้างแต่ไม่มีนโยบายที่ชัดเจน

ไม่เปิดเผยหรือไม่มีนโยบาย

CG SCORE: การจัดอันดับบริษัทภิบาล

คำอธิบายผลการประเมินแต่ละระดับ

ระดับคะแนน 5 (90-100) : ดีเลิศ



ระดับคะแนน 4 (80-89) : ดีมาก



ระดับคะแนน 3 (70-79) : ดี



NR. : ไม่ปรากฏชื่อในรายงาน CGR

"Disclaimer: การเปิดเผย (ก) ผลสำรวจในเรื่องการกำกับดูแลกิจการ (Corporate Governance Report) ที่จัดทำโดยสมาคมส่งเสริมสถาบันกรรมการบริษัทไทย (IOD) และ (ข) ผลการประเมินดัชนีชี้วัดความคืบหน้าการป้องกันการมีส่วนเกี่ยวข้องกับการทุจริตคอร์รัปชัน (Anti-Corruption Progress Indicators) ที่จัดทำโดยสถาบันที่เกี่ยวข้อง ซึ่งมีการเปิดเผยโดยสำนักงานคณะกรรมการกำกับหลักทรัพย์และตลาดหลักทรัพย์นี้ เป็นการสำรวจและประเมินโดยสมาคมหรือสถาบันที่เกี่ยวข้องจากข้อมูลที่ได้รับจากบริษัทจดทะเบียนตามที่บริษัทจดทะเบียนได้ระบุใน (ก) แบบแสดงข้อมูลตามหลักเกณฑ์ Corporate Governance Report of Thai Listed Companies (CGR) ประจำปี และ (ข) แบบแสดงข้อมูลเพื่อการประเมิน Anti-Corruption ซึ่งได้อ้างอิงข้อมูลมาจากแบบแสดงรายการข้อมูลประจำปี (แบบ 56-1) รายงานประจำปี (แบบ 56-2) หรือในเอกสารและหรือรายงานอื่นที่เกี่ยวข้องของบริษัทจดทะเบียนนั้น แล้วแต่กรณี โดยเป็นการสำรวจและประเมินจากข้อมูลของบริษัทจดทะเบียนที่มีการเปิดเผยต่อสาธารณะ และเป็นข้อมูลที่ผู้ลงทุนทั่วไปสามารถเข้าถึงได้ และเป็นการดำเนินการตามนโยบายของสำนักงานคณะกรรมการกำกับหลักทรัพย์และตลาดหลักทรัพย์

ทั้งนี้ ผลการสำรวจหรือผลการประเมินดังกล่าวเป็นการนำเสนอในมุมมองของ IOD หรือสถาบันที่เกี่ยวข้องซึ่งเป็นบุคคลภายนอก โดยมีได้เป็นการประเมินการปฏิบัติตามบริษัทจดทะเบียนในตลาดหลักทรัพย์แห่งประเทศไทย และมีได้ใช้ข้อมูลภายในเพื่อการประเมินแต่อย่างใด

เนื่องจากผลสำรวจหรือผลการประเมินดังกล่าวเป็นเพียงผลสำรวจหรือผลการประเมิน ณ วันที่ปรากฏในผลสำรวจหรือผลการประเมินเท่านั้น ดังนั้น ผลสำรวจหรือผลการประเมินจึงอาจเปลี่ยนแปลงได้ภายหลังวันดังกล่าว หรือเมื่อข้อมูลที่เกี่ยวข้องมีการเปลี่ยนแปลง ทั้งนี้ บริษัทหลักทรัพย์ [.] มิได้ยืนยัน ตรวจสอบ หรือรับรองความถูกต้องครบถ้วนของผลสำรวจหรือผลการประเมินดังกล่าวแต่อย่างใด"

Table with columns: Security, CG Report, SET ESG Ratings, CAC Anti-Corruption. Contains multiple columns of company data with ratings and corruption status.

ที่มา: Setsmart