



TRADEMAN

Project Name : Trademan
 Version : 1.1.0
 Date : 18/02/2025

Revision History

C = Created A = Added M = Modified D = Deleted

Date Started	Date Finished	Version	CAMD	Description	Author
29/04/2024	20/05/2024	1.0.0	C	Create Document	BA Team
28/06/2024	01/06/2024	1.0.1	A	Added New Bar Trade	BA Team
01/07/2024	02/07/2024	1.0.2	A	Added New Portfolio	BA Team
23/07/2024	25/07/2024	1.0.3	M, A	Modified Bar Trade Added Stock Analysis	BA Team
26/07/2024	31/07/2024	1.0.4	M	Modified Format	BA Team
11/09/2024	12/09/2024	1.0.5	A, M	Added New Market Analysis Modified Graph	BA Team
29/10/2024	31/10/2024	1.0.6	A, M	Added New Sector Analysis Added New Trial Feature Modified Graph Modified Market Modified Stock Analysis Modified Scan	BA Team
27/11/2024	03/12/2024	1.0.7	A, M	Added การทดลองใช้งานฟรี (Trial User) Modified Scan	BA Team
09/12/2024	11/12/2024	1.0.8	M	Modified Scan	BA Team
16/12/2024	16/12/2024	1.0.9	A	Added 3 เขียวคัสตอม	BA Team
13/02/2025	18/02/2025	1.1.0	A, M	Added Profile Added Menu Added Graph Fundamental Modified Graph	BA Team

สารบัญ

วัตถุประสงค์	1
1. Index Bar	2
2. Stock Center	4
2.1 ข้อมูลหลักทรัพย์ (Stock Information)	5
2.2 แสดงข้อมูลการเสนอซื้อ/เสนอขายหลักทรัพย์ที่ดีที่สุด (Best Bid/Offer)	6
2.3 แสดงรายการซื้อ/ขายหลักทรัพย์ที่ถูกจับคู่ (Last sale)	7
2.4 ติดตามการเคลื่อนไหวของราคา หรือข้อมูลการซื้อ/ขายหลักทรัพย์ด้วยกราฟเชิงเทคนิค, กราฟแท่ง	7
2.4.1 Intraday	7
2.4.2 Technical chart	8
2.4.3 Volume Analysis	8
2.5 ติดตามข้อมูล และข่าวสารการลงทุนต่างๆของหลักทรัพย์ แสดงรายชื่อผู้ถือหลักทรัพย์	9
2.5.1 Stock Analysis	9
2.5.1.1 วิธีการปลดล๊อคพีเจอร์ Stock Analysis	10
2.5.1.2 วิเคราะห์ถูกตัว	14
2.5.1.3 วิเคราะห์ถูกเวลา	15
2.5.1.4 วิเคราะห์ราคาเหมาะสม	16
2.5.1.5 สรุปผลวิเคราะห์	17
2.5.2 Company Info	18
2.5.3 News	19
2.5.4 Financial	20
2.5.5 Rights / Benefit	22
2.5.5.1 Dividend (XD)	22
2.5.5.2 Meeting (XM)	22

2.5.5.3 Rights (XR)	23
2.5.5.4 Exercise (XE)	24
2.5.6 Shareholder	24
2.5.7 Investment	25
3. Market	26
3.1 Market List	26
3.2 Market Graph	27
3.3 Sector และ Industry	28
4. Ranking	29
4.1 เงื่อนไข (Condition) และการเลือกกลุ่มแสดงหลักทรัพย์ (Filter)	29
4.1.1 เงื่อนไข (Condition)	29
4.1.2 ประเภทหลักทรัพย์ (Filter)	30
4.2 อันดับหลักทรัพย์ (Stock Ranking)	30
5. News	32
5.1 การค้นหาข่าวสาร และการแยกประเภทข่าว	33
5.1.1 News Search	33
5.1.2 News Type	33
5.2 News List	34
6. Graph	35
6.1 ส่วนของการค้นหาและตั้งค่าการแสดงผลของกราฟ	35
6.1.1 หน้าต่างค้นหาหลักทรัพย์	36
6.1.1.1 Symbol Search	36
6.1.1.2 Symbol List	36
6.1.2 Compare Graph	37
6.1.3 Time Frame และ Interval	39
6.1.3.1 Time Frame	39

6.1.3.2 Interval	39
6.1.4 Price Style	40
6.1.5 Add Indicator	40
6.1.5.1 Search Indicator	41
6.1.5.2 Indicator Type	41
6.1.5.3 Indicator List	41
6.1.6 Template	41
6.1.7 Layout	42
6.1.7.1 สิทธิ์การใช้งาน Layout	42
6.1.7.2 วิธีซื้อแพ็คเกจ และปลดล็อคแพ็คเกจเพื่อใช้งาน Layout	42
6.1.8 Save as Image	45
6.1.9 View Mode	45
6.2 Tools	46
6.2.1 Cursor Type	46
6.2.2 Geometric Drawings	47
6.2.3 Fibonacci Drawings	47
6.2.4 Trend Channel Drawings	47
6.2.5 General Drawings	48
6.2.6 Zoom In Type	48
6.2.7 Chart Market Drawings	48
6.2.8 Stay in Drawing Mode	49
6.2.9 Show/Hide Drawings	49
6.2.10 Delete Selected Drawing	49
6.2.11 Theme Settings	49
6.3 ความหมายและการใช้งานกราฟเบื้องต้น	50
6.4 Calendar Date Range, Period	51

7. Compare Avg Vol5	53
7.1 Compare Avg Vol5	53
7.1.1 Compare Ranking	53
7.1.2 Graph	54
7.2 Spread Price Analysis	54
8. Scan	56
8.1 แสดงรายการสแกนสำเร็จรูปตามสายการลงทุน	56
8.2 ส่วนแสดงรายการหลักทรัพย์ที่เข้าเงื่อนไขเกณฑ์การประเมิน	57
8.2.1 แสดงชื่อสายการลงทุน และรายละเอียดเบื้องต้นของสายการลงทุน	57
8.2.2 เงื่อนไขการค้นหา	57
8.2.3 อัตราผลตอบแทน	58
8.2.4 แสดงรายการหลักทรัพย์ที่เข้าเงื่อนไขของสายการลงทุน	59
8.3 สูตรสแกนสำเร็จรูปประเภทลูกค้าทั่วไป	61
8.3.1 สายหาหุ้นมั่นคง ได้ปันผลต่อเนื่อง	61
8.3.2 สายหาหุ้นงบดี ซื้อตามต่างชาติ	62
8.3.3 สายหาหุ้นเก็งกำไร รับความเสี่ยง	62
8.4 สูตรสแกนสำเร็จรูปประเภทลูกค้าที่สมัครสมาชิก	63
วิธีสมัครสมาชิก หรือซื้อพีเจอร์มีดังต่อไปนี้	64
8.4.1 สายหาหุ้นเทคนิค (Technical Analysis)	68
8.4.2 สายหาหุ้นทำกำไร ตลาดขาขึ้น (Stock Analysis)	69
8.4.3 สายหาหุ้นทำกำไรตลาดขาลง (Stock Analysis)	69
8.4.4 สายหาหุ้นทำกำไร ในหมวดธุรกิจขาขึ้น (Sector Analysis)	70
8.4.5 สายหาหุ้นทำกำไร ในหมวดธุรกิจขาลง (Sector Analysis)	70
9. Set Flow	71
10. Bubble	72
10.1 เงื่อนไข (Condition)	72

10.2 Bubble List	74
11. Watchlist และ Ticker	75
11.1 Watchlist	76
11.2 Ticker	78
11.2.1 Market / Watchlist	79
11.2.2 Value	79
11.2.3 Exclude DW	79
12. Bar Trade	80
12.1 Trading A/C	81
12.2 Buy Limit/On Hand	81
12.5 Volume	82
12.6 Price	82
12.7 Validity and Condition	82
12.7.1 Validity	83
12.7.2 Condition	83
12.8 Iceberg and NVDR	84
12.9 Send สำหรับส่งคำสั่งซื้อ/ขาย	84
12.10 Order Confirm	84
12.11 Order Transaction	85
12.11.1 Cancel Order	86
12.11.2 Refresh Order	86
13. Portfolio	87
13.1 Portfolio and View Order	87
13.1.1 Portfolio	88
13.1.2 View Order	89
13.1.3 Order Detail	90

13.2 Market Value Chart	93
13.3 Customer Info	93
13.3.1 Cash Account and Cash Balance	93
13.3.2 Credit Balance	94
14. Market Analysis	95
14.1 SET Analysis	95
14.1.1 SET Index	96
14.1.2 Stock Ratio	97
14.1.3 Graph	98
14.1.4 สรุปผลวิเคราะห์	98
14.1.4.1 สรุปผลวิเคราะห์	99
14.1.4.2 กล่องกลยุทธ์	99
14.1.4.3 แนะนำสัดส่วนการลงทุน	100
14.1.5 Impact Gainer, Impact Loser	101
14.2 Sector Analysis	102
14.2.1 วิธีซื้อพีเจอร์ Sector Analysis	102
14.2.2 หมวดธุรกิจขาขึ้น และขาลง	106
14.2.3 สรุปผลวิเคราะห์	107
14.2.4 หุ้นที่น่าติดตามของกลุ่ม	108
15. การทดลองใช้งานพีเจอร์ (Trial Feature)	110
ตัวอย่างการขอทดลองใช้งาน	110
16. การทดลองใช้งานฟรี (Trial User)	114
1. กรณีที่มีบัญชีทดลองใช้งานอยู่แล้ว และต้องการเข้าใช้งาน	115
2. กรณีที่ไม่มีบัญชีทดลองใช้งาน และต้องการสร้างบัญชีทดลองใช้งาน	117
17. 3 เชี่ยวคัสตอม	120
รายละเอียดและความหมายทั้งหมดดังนี้	120

1. ค้นหาหุ้นตามเงื่อนไข	121
เงื่อนไข ถูกตัว ถูกเวลา และราคาเหมาะสม	121
เงื่อนไขตลาด SET SET50 SET100 และ MAI	121
2. รายการหลักทรัพย์ที่ผ่านเงื่อนไข	122
18. Graph Fundamental	123
19. Profile	124
19.1 แสดงเลข ID ของลูกค้า	124
19.2 My Package	124
19.3 Terms & Conditions	125
19.4 Personal Data	125
19.5 User Manual	126
19.6 Feedback	126
19.7 Change Password	127
19.8 ออกจากระบบ	127
20. Menu	128

วัตถุประสงค์

ปัจจุบันการเติบโตของตลาดการลงทุนทั่วโลกมีมูลค่ามหาศาล และกำลังเติบโตอย่างต่อเนื่อง การเติบโตของตลาดนี้ทำให้มีผู้สนใจลงทุนเพิ่มขึ้น ซึ่งทำให้มีความต้องการใช้ซอฟต์แวร์วิเคราะห์การลงทุนเพิ่มขึ้นเรื่อย ๆ ประกอบกับความนิยมของการลงทุนออนไลน์ที่ได้รับความนิยมเพิ่มขึ้น เนื่องจากมีความสะดวกและสามารถเข้าถึงได้ง่าย

Trademan จึงเป็นเว็บแอปพลิเคชันสร้างขึ้นมาเพื่อตอบสนองความต้องการในการลงทุนที่รวดเร็วใช้งานง่าย ใช้งานได้ทุกที่ทุกอุปกรณ์ มีเครื่องมือที่ช่วยในการวิเคราะห์ และติดตามตามข้อมูลแบบเรียลไทม์ เพิ่มโอกาสในการได้รับผลตอบแทนที่ดียิ่งขึ้น ในการตัดสินใจซื้อและขาย

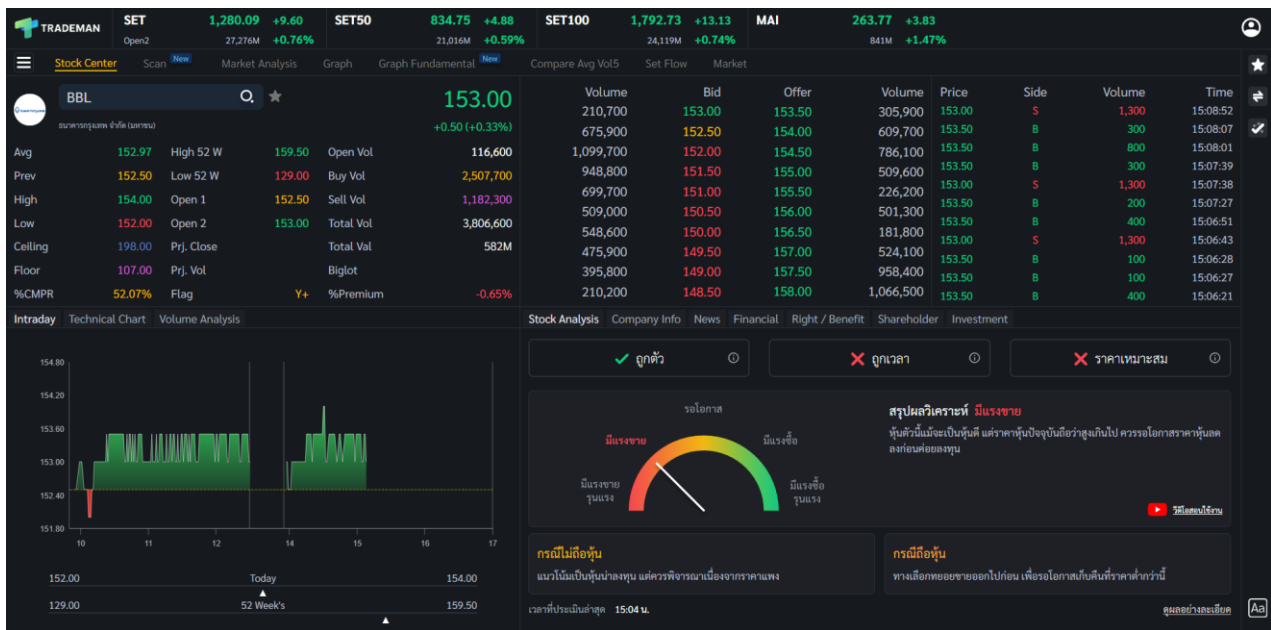

1. Index Bar

ภาพรวมของดัชนี SET, SET50, SET100, MAI

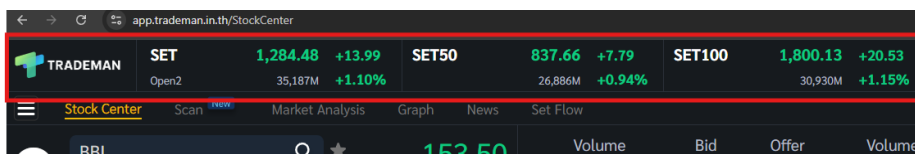

TRADEMAN	SET	SET50	SET100
Open2	1,284.48	837.66	1,800.13
	+13.99	+7.79	+20.53
35,187M	26,886M	30,930M	
	+1.10%	+0.94%	+1.15%

รายละเอียดและความหมายทั้งหมดมีดังนี้

SET Index	แสดงค่าดัชนีราคาหลักทรัพย์ตลาดหลักทรัพย์แห่งประเทศไทย (SET Index)
Change	แสดงค่าการเปลี่ยนแปลงของ SET Index ในปัจจุบันเทียบกับค่าปิดของวันทำการก่อนหน้า
%Change	แสดงเปอร์เซ็นต์การเปลี่ยนแปลงของ SET Index ในเทียบกับค่าปิดของวันทำการก่อนหน้า
Value	แสดงผลรวมของมูลค่าการซื้อขายในตลาดหลักทรัพย์
Market Status	แสดงสถานะของตลาด
SET50 Index	แสดงค่าดัชนี SET50 Index (ดัชนีราคาหลักทรัพย์ที่ใช้แสดงระดับและความเคลื่อนไหวของราคาหลักทรัพย์สามัญ 50 ตัวที่มีมูลค่าตามราคาตลาด (Market Capitalization) สูง การซื้อขายมีสภาพคล่องสูงอย่างสม่ำเสมอ และมีสัดส่วนผู้ถือหลักทรัพย์รายย่อยผ่านเกณฑ์ที่กำหนด)
Change	แสดงค่าการเปลี่ยนแปลงของ SET50 Index ในเทียบกับค่าปิดของวันทำการก่อนหน้า
%Change	แสดงเปอร์เซ็นต์การเปลี่ยนแปลงของ SET50 Index ในปัจจุบันเทียบกับค่าปิดของวันทำการก่อนหน้า
Value	แสดงผลรวมของมูลค่าการซื้อขายของหลักทรัพย์ใน SET50
SET100 Index	แสดงค่าดัชนี SET100 Index (ดัชนีราคาหลักทรัพย์ที่แสดงระดับและความเคลื่อนไหวของราคาหลักทรัพย์สามัญ 100 ตัวที่มีมูลค่าตามราคาตลาด (Market Capitalization) สูง การซื้อ

	<p>ขายมีสภาพคล่องสูงอย่างสม่ำเสมอ และมีสัดส่วนผู้ถือ หลักทรัพย์รายย่อยผ่านเกณฑ์ที่กำหนด)</p>
Change	แสดงค่าการเปลี่ยนแปลงของ SET100 Index ในปัจจุบันเทียบกับ กับค่าปิดของวันทำการก่อนหน้า
%Change	แสดงเปอร์เซ็นต์การเปลี่ยนแปลงของ SET100 Index ในเทียบ กับค่าปิดของวันทำการก่อนหน้า
Value	แสดงผลรวมของมูลค่าการซื้อขายของหลักทรัพย์ในกลุ่ม SET100
MAI Index	แสดงค่าดัชนีราคาหลักทรัพย์ตลาดหลักทรัพย์ MAI
Change	แสดงค่าการเปลี่ยนแปลงของ MAI Index ในปัจจุบันเทียบกับ ค่าปิดของวันทำการก่อนหน้า
%Change	แสดงเปอร์เซ็นต์การเปลี่ยนแปลงของ MAI Index ในปัจจุบัน เทียบกับค่าปิดของวันทำการก่อนหน้า
Value	แสดงผลรวมของมูลค่าการซื้อขายในตลาดหลักทรัพย์ MAI

2. Stock Center

เมนูหลักนี้แสดงข้อมูลต่างๆ ของหลักทรัพย์ เช่น การแสดงข้อมูลของราคาสำหรับดูแนวโน้มการเคลื่อนไหวของราคาหลักทรัพย์, การแสดงการเปลี่ยนแปลงปริมาณและราคาเสนอซื้อ/เสนอขายที่ดีที่สุด (Bid/Offer), การติดธงหลักทรัพย์ (Flag), การแสดงกราฟรายวัน (Intraday Graph), ข่าวสารของหลักทรัพย์ (News), ข้อมูลงบการเงิน รวมถึงการแสดงภาพรวมของตลาดหลักทรัพย์ว่ามีความคึกคักเพียงใด

หน้าจอ Stock Center จึงเป็นศูนย์รวมของข้อมูลหลักทรัพย์ที่ครบและจบในหน้าเดียว หากนักลงทุนต้องการข้อมูลเพื่อใช้ในการวิเคราะห์และตัดสินใจในการซื้อ/ขายหลักทรัพย์ ก็สามารถเปิดดูที่เมนู Stock Center ได้เลย

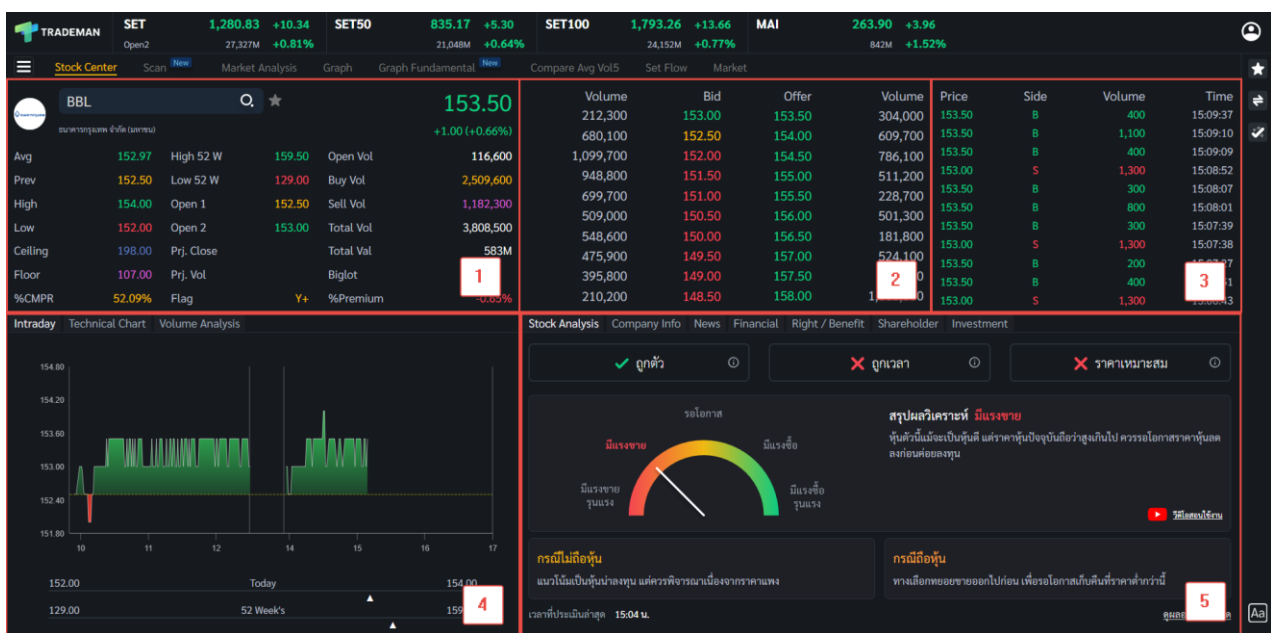

2.1 ข้อมูลหลักทรัพย์ (Stock Information)

PTT		31.75	
บริษัท ปตท. จำกัด (มหาชน)		0.00 (0.00%)	
Avg	31.90	High 52 W	36.50
Prev	31.75	Low 52 W	31.25
High	32.00	Open 1	32.00
Low	31.75	Open 2	32.00
Ceiling	41.25	Prj. Close	31.75
Floor	22.30	Prj. Vol	
%CMPR	72.65%	Flag	Y+
		Open Vol	3,744,000
		Buy Vol	8,812,000
		Sell Vol	5,966,800
		Total Vol	18,522,800
		Total Val	591M
		Biglot	
		%Premium	

รายละเอียดและความหมายทั้งหมดมีดังนี้

Symbol	แสดงชื่อหลักทรัพย์จากการกดค้นหา
Star	ปุ่มสำหรับเพิ่ม/ลบหลักทรัพย์ใน Favorites
Last Price	ราคาซื้อ/ขายล่าสุด
Change	ราคาเปลี่ยนแปลง โดยนำราคาซื้อ/ขายล่าสุดหักกับราคาปิดวันทำการก่อนหน้า (Last Price – Previous Price)
%Change	เปอร์เซ็นต์การเปลี่ยนแปลงคำนวณจาก $\%Change = (Change / Previous Price) * 100$
Avg	ราคาหลักทรัพย์เฉลี่ยของวันนั้นๆ
Prev	ราคาปิดเมื่อวันทำการก่อนหน้า
High	ราคาซื้อ/ขายสูงสุดของวันนั้นๆ
Low	ราคาซื้อ/ขายต่ำสุดของวันนั้นๆ
Ceiling	ราคาเพดานหรือราคาสูงสุดของหลักทรัพย์ที่เป็นไปได้ในแต่ละวัน ถูกกำหนดมาเพื่อรับมือกับความผันผวนของตลาด
Floor	ราคาพื้นหรือราคาต่ำสุดของหลักทรัพย์ที่เป็นไปได้ในแต่ละวัน ถูกกำหนดขึ้นเพื่อรับมือกับความผันผวนของตลาดหลักทรัพย์
%CMPR	เปอร์เซ็นต์ที่ใช้ในการเปรียบเทียบ (Compare) เพื่อบอกค่าความผิดปกติของหลักทรัพย์เชิงปริมาณ มีที่มาจาก Trade Volume หารด้วย Average Volume 5 วัน คูณด้วย 100
High 52 W	ราคาหลักทรัพย์สูงสุดในช่วง 52 สัปดาห์
Low 52 W	ราคาหลักทรัพย์ต่ำสุดในช่วง 52 สัปดาห์

Open 1	ราคาเปิดตลาดภาคเช้า
Open 2	ราคาเปิดตลาดภาคบ่าย
Prj. Close	ราคาที่เราคาดว่าจะปิด
Prj. Volume	จำนวนที่เราคาดว่าจะเกิดการจับคู่ตอนตลาดเปิด/ปิด
Big Lot	มูลค่าการซื้อขายที่เกิดขึ้นบนกระดาน Big Lot
Open Vol	ปริมาณการซื้อขาย ณ เวลาเปิดตลาด แยกเป็นภาคเช้า, ภาคบ่าย และปริมาณการซื้อขาย ณ ช่วงตลาดปิด
Buy Vol	ปริมาณการซื้อขายจากการเคาะซื้อ
Sell Vol	ปริมาณการซื้อขายจากการเคาะขาย
Total Vol	ปริมาณซื้อ/ขายรวมทั้งวัน
%Premium	เปอร์เซ็นต์เปรียบเทียบราคาหลักทรัพย์ระหว่างหลักทรัพย์ที่กระดาน Main Board กับ Foreign Board เช่น BBL กับ BBL-F
Flag	เครื่องหมายที่ติดบนหลักทรัพย์ เช่น DS, NP, NR, SP, XA, XD, และ XR

2.2 แสดงข้อมูลการเสนอซื้อ/เสนอขายหลักทรัพย์ที่ดีที่สุด (Best Bid/Offer)

แสดงการเปลี่ยนแปลงปริมาณ และราคาเสนอซื้อ/เสนอขายที่ดีที่สุด 10 อันดับ

Volume	Bid	Offer	Volume
667,300	30.75	31.00	394,900
813,900	30.50	31.25	630,800
691,600	30.25	31.50	828,100
866,700	30.00	31.75	645,800
715,600	29.75	32.00	768,000
609,200	29.50	32.25	289,900
534,900	29.25	32.50	364,300
357,300	29.00	32.75	229,800
73,600	28.75	33.00	227,300
132,000	28.50	33.25	144,800

รายละเอียดและความหมายทั้งหมดมีดังนี้

Bid Volume	ปริมาณการเสนอซื้อที่ระดับราคาดีที่สุด 10 อันดับแรก
Bid Price	ราคาเสนอซื้อที่ดีที่สุด 10 อันดับแรก
Offer Price	ราคาเสนอขายที่ดีที่สุด 10 อันดับแรก
Offer Volume	ปริมาณการเสนอขายที่ระดับราคาดีที่สุด 10 อันดับแรก

2.3 แสดงรายการซื้อ/ขายหลักทรัพย์ที่ถูกจับคู่ (Last sale)

Price	Side	Volume	Time
31.00	B	1,100	15:11:03
31.00	B	100	15:11:02
31.00	B	100	15:10:16
31.00	B	4,200	15:09:35
30.75	S	1,200	15:09:33
31.00	B	100	15:09:31

รายละเอียดและความหมายทั้งหมดมีดังนี้

Price	ราคาซื้อ/ขายล่าสุดที่ถูกจับคู่
Side	ฝั่งส่งคำสั่งของรายการที่จับคู่ได้ (B = BUY, S = SELL)
Volume	ปริมาณหลักทรัพย์ที่จับคู่ได้ของรายการนั้น
Time	เวลาที่ทำการซื้อ/ขายของรายการนั้น แสดงเป็น ชั่วโมง : นาที : วินาที

2.4 ติดตามการเคลื่อนไหวของราคา หรือข้อมูลการซื้อ/ขายหลักทรัพย์ด้วยกราฟเชิงเทคนิค, กราฟแท่ง

2.4.1 Intraday

เป็นการคาดการณ์การเคลื่อนไหวของราคา โดยบอกข้อมูลเกี่ยวกับราคาเปิด-ปิด, ราคาสูง-ต่ำของหลักทรัพย์ในช่วงเวลาที่กำหนด จะแสดงราคาระหว่างวันเพื่อให้เห็นถึงระดับราคาที่มีการเปลี่ยนแปลง Intraday Chart จึงสำคัญมากสำหรับนักเทรดหลักทรัพย์รายวัน

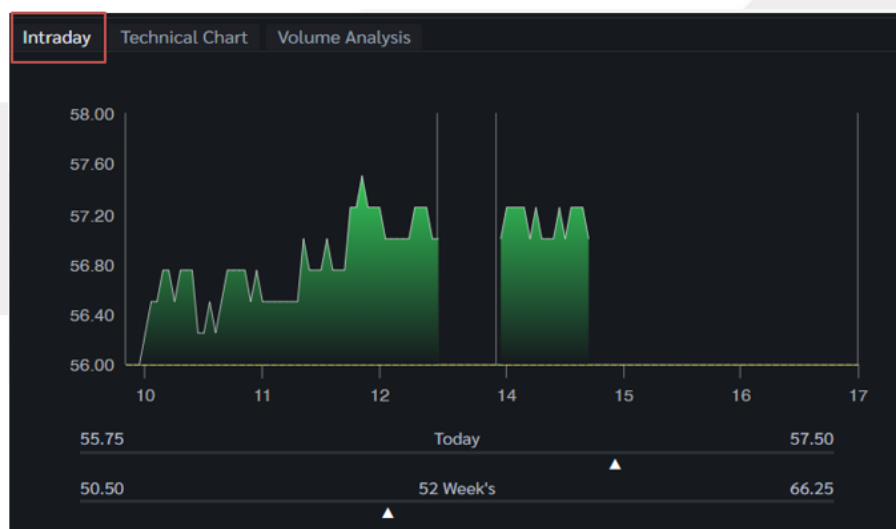

2.4.2 Technical chart

ใช้สำหรับติดตามราคาหลักทรัพย์ในรูปแบบของกราฟ Real-Time และสามารถเลือกช่วงเวลาได้เองตามต้องการ



2.4.3 Volume Analysis

ใช้สำหรับติดตามปริมาณการซื้อขายหลักทรัพย์ในราคาต่างๆ แบบ Real-Time และสามารถเลือกช่วงเวลาได้เองตามต้องการ

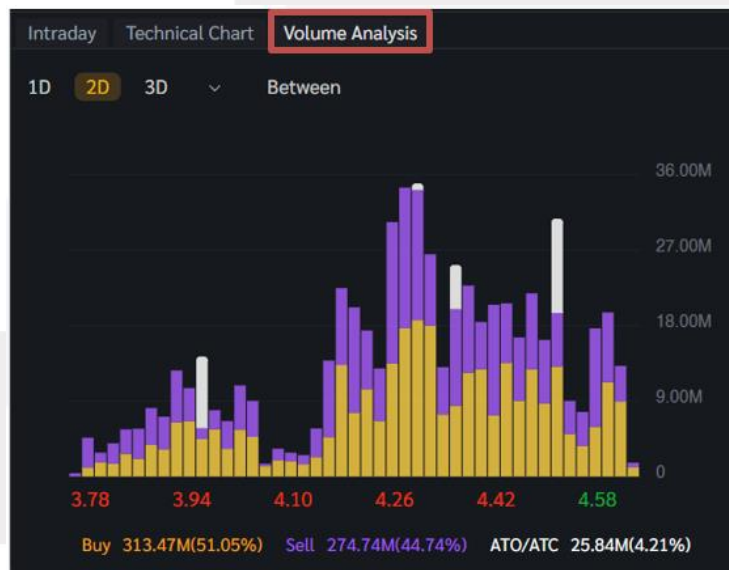

2.5 ติดตามข้อมูล และข่าวสารการลงทุนต่างๆของหลักทรัพย์ แสดงรายชื่อผู้ถือหลักทรัพย์

2.5.1 Stock Analysis

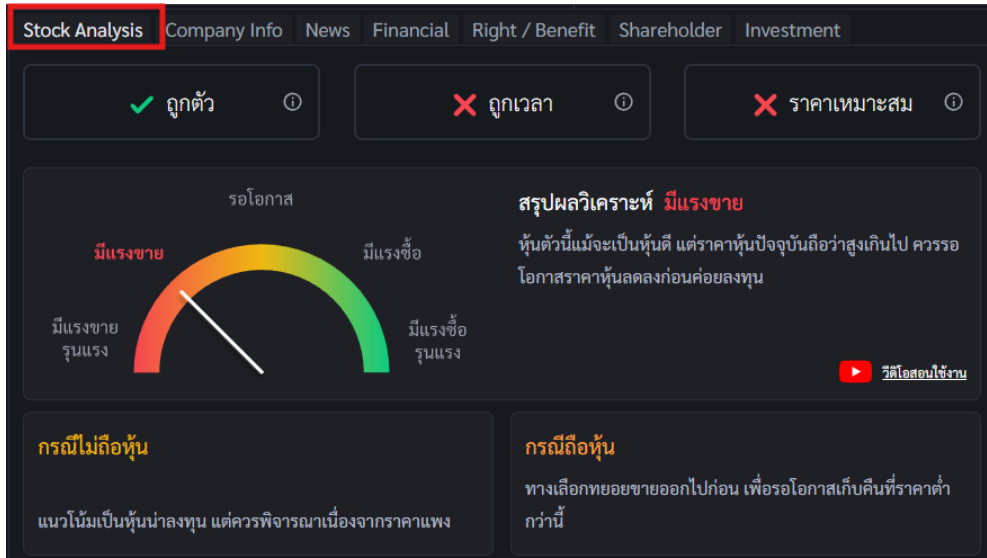

แปลผลสำเร็จรูป เป็นเครื่องมือวิเคราะห์หุ้นที่ออกแบบมาเพื่อช่วยให้นักลงทุนสามารถตัดสินใจลงทุนได้ง่ายขึ้น โดยไม่ต้องเสียเวลาศึกษาข้อมูลด้วยตัวเอง โดยจะวิเคราะห์ข้อมูลทางการเงินของหุ้นในตลาดหุ้นไทย โดยอาศัยเทคนิคการวิเคราะห์พื้นฐาน และการวิเคราะห์ทางเทคนิค โดยบอกจุด ซื้อ ถือ ขาย ด้วยการวิเคราะห์ 3 เกณฑ์ คือ 1.หุ้นถูกตัว: จากปัจจัยพื้นฐาน 2.หุ้นถูกเวลา: จากปัจจัยทางเทคนิค 3.หุ้นราคาเหมาะสม: จากปัจจัยพื้นฐาน

ผลลัพธ์ของการวิเคราะห์ จะแสดงออกมาในรูปแบบที่เข้าใจง่าย โดยบอกจุดแข็ง จุดอ่อน โอกาสและความเสี่ยงของหุ้นแต่ละตัว Stock Analysis แปลผลสำเร็จรูป เหมาะกับนักลงทุนทุกกลุ่ม นักลงทุนมือใหม่: ช่วยให้เริ่มต้นลงทุนได้ง่ายขึ้น โดยไม่ต้องเสียเวลาศึกษาข้อมูลด้วยตัวเอง นักลงทุนที่ไม่มีเวลา: ช่วยให้นักลงทุนสามารถตัดสินใจลงทุนได้รวดเร็ว โดยไม่ต้องเสียเวลาวิเคราะห์ข้อมูลเอง นักลงทุนที่ต้องการกระจายความเสี่ยง: ช่วยให้นักลงทุนสามารถเลือกหุ้นที่มีศักยภาพ และลดความเสี่ยงจากการลงทุน

การใช้งานพีเจอาร์ Stock Analysis แบบฟรี จะสามารถใช้งานการวิเคราะห์ ถูกตัว ถูกเวลาได้เท่านั้น นักลงทุนสามารถปลดล๊อควิเคราะห์ขั้นสูงเพื่อใช้งาน Stock Analysis อย่างเต็มประสิทธิภาพได้ดังต่อไปนี้

2.5.1.1 วิธีการปลดล็อคพีเจอร์ Stock Analysis

กรณีนักลงทุนยังไม่ซื้อพีเจอร์ Stock Analysis

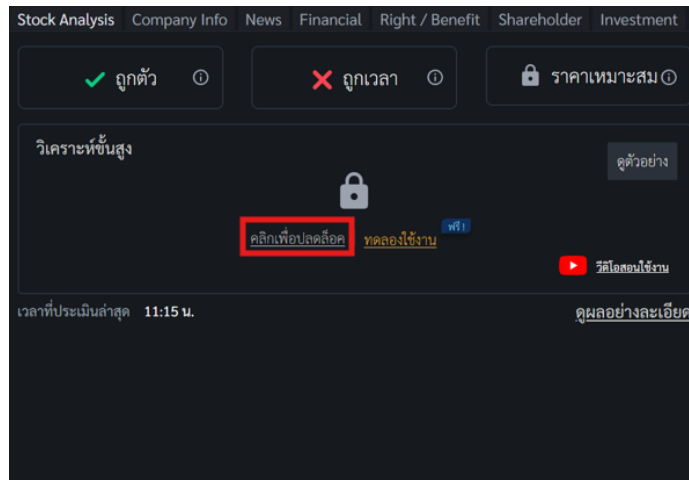

กดที่ปุ่ม “คลิกเพื่อปลดล็อค” เพื่อเปิดหน้าต่างปลดล็อค

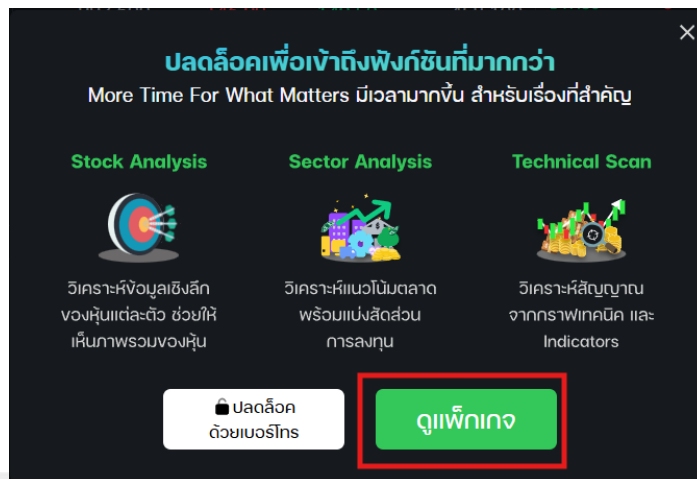

กดที่ปุ่ม “ดูแพ็คเกจ” เพื่อเลือกซื้อแพ็คเกจ

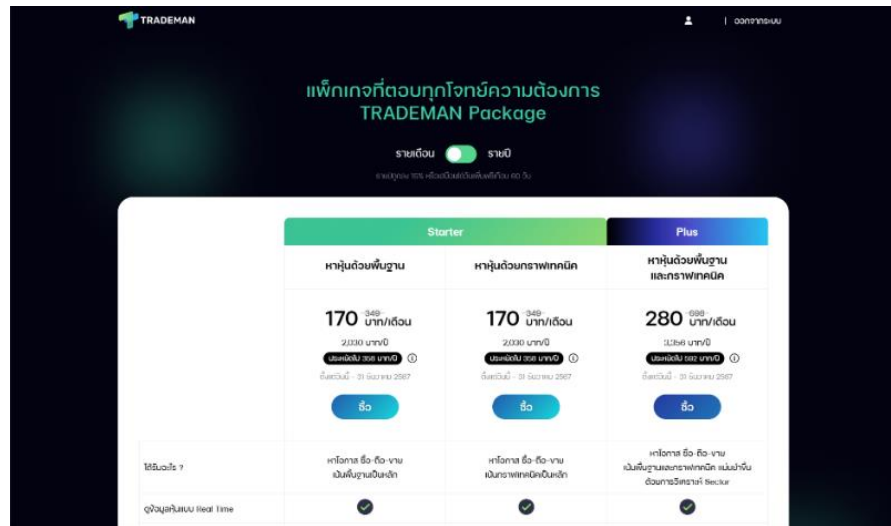

หรือสามารถซื้อแพ็คเกจได้ที่ : <https://trademan.in.th/program/package>

กรณีนักลงทุนซื้อพีเจอาร์แล้ว ต้องการปลดล็อคพีเจอาร์ด้วยเบอร์โทรที่ลงทะเบียนไว้

กดที่ปุ่ม “ปลดล็อคด้วยเบอร์โทร” เพื่อเปิดหน้าต่างปลดล็อคด้วยเบอร์โทร

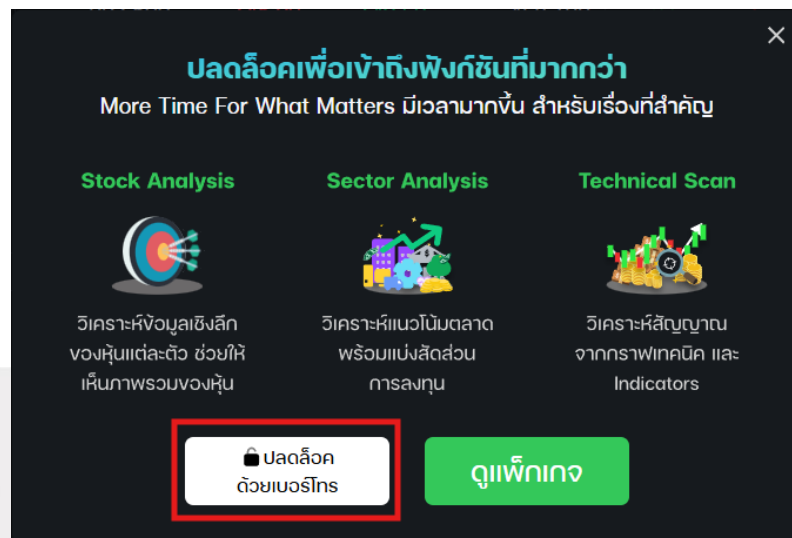

กรอกเบอร์โทรที่ลงทะเบียนไว้ และกดปุ่ม “ต่อไป”

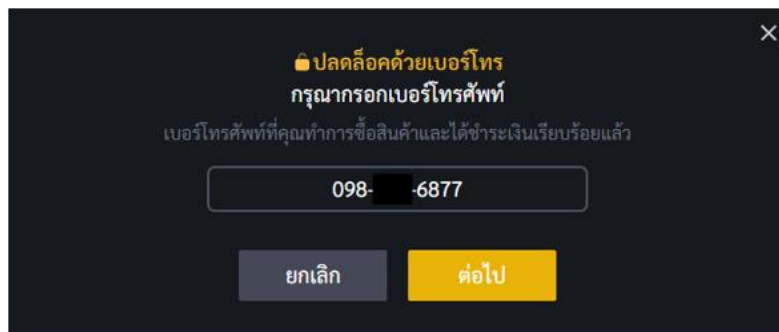

ระบบจะส่ง OTP ไปที่เบอร์โทรที่กรอก ทำการกรอก OTP กดปุ่ม “ยืนยัน OTP”

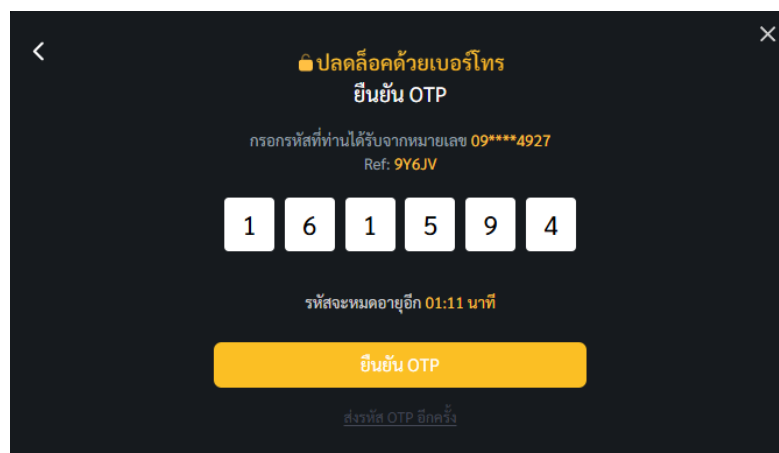

หากสำเร็จจะแสดงหน้าต่าง “ปลดล็อกวิเคราะห์ขั้นสูงสำเร็จ!”



เมื่อนักลงทุนปลดล็อคสำเร็จ จะสามารถใช้งานฟีเจอร์ Stock Analysis ได้

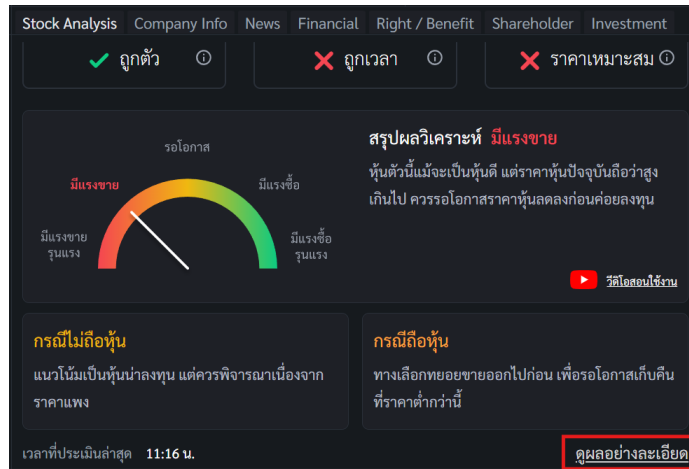

สามารถดูผลวิเคราะห์อย่างละเอียดได้โดยการกดที่ปุ่ม “ดูผลอย่างละเอียด”



หน้าต่างแสดงผลวิเคราะห์แบบละเอียดจะแสดงข้อมูล 4 หัวข้อได้แก่ ถูกตัว ถูกเวลา ราคาเหมาะสม และสรุปผลวิเคราะห์

แต่ละหัวข้อมีความหมายและรายละเอียดดังต่อไปนี้

2.5.1.2 วิเคราะห์ถูกตัว



หมายถึง การวิเคราะห์ปัจจัยพื้นฐานของบริษัทที่ออกหลักทรัพย์ เพื่อประเมินว่าหลักทรัพย์ตัวนั้น เหมาะสมกับการลงทุนหรือไม่ โดยไม่คำนึงถึงช่วงเวลา หรือราคาซื้อ

เป้าหมายของการวิเคราะห์ถูกตัว

- ค้นหาหลักทรัพย์ที่มีศักยภาพพื้นฐานดี มีโอกาสเติบโตในระยะยาว
- หลักทรัพย์ที่มีความเสี่ยงในระดับที่ยอมรับได้

เกณฑ์การประเมิน

- กำไรไตรมาสล่าสุดเติบโต
- กระแสเงินสดจากการดำเนินงานมากกว่า 0
- การจ่ายเงินปันผลต่อเนื่อง
- หนี้สินต่อทุนลดลง
- ประเภท Sector ที่เสี่ยงสูงหรือเสี่ยงต่ำ
- กระแสเงินสดจากการดำเนินงานและเงินสดลงทุน
- รายได้เติบโตต่อเนื่อง

หมายเหตุ : สามารถดูรายละเอียดที่ปุ่ม “i” และดูเกณฑ์การประเมินได้ที่ปุ่ม “เกณฑ์การประเมิน”

2.5.1.3 วิเคราะห์ถูกเวลา

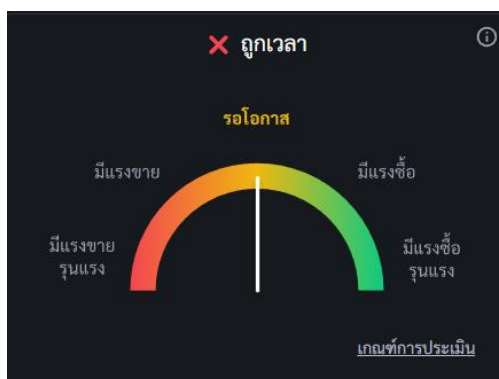

หมายถึง การวิเคราะห์จังหวะของตลาดหลักทรัพย์เพื่อหาช่วงเวลาที่เหมาะสมกับการซื้อหรือขายหลักทรัพย์ โดยมุ่งเน้นไปที่พฤติกรรมของราคาหลักทรัพย์ ณ ช่วงเวลานั้นๆ

เป้าหมายของการวิเคราะห์ถูกเวลา

- ซื้อหลักทรัพย์ในช่วงเวลาที่เหมาะสม มีแนวโน้มที่ราคาจะปรับตัวสูงขึ้น
- ขายหลักทรัพย์ในช่วงเวลาที่เหมาะสม มีแนวโน้มที่ราคาจะปรับตัวลดลง
- ทำกำไรจากการเปลี่ยนแปลงของราคาหลักทรัพย์

เกณฑ์การประเมิน

- แนวโน้มของเส้นค่า SMAV ตัดกัน
- แนวโน้มของ Indicator LLV
- แนวโน้มของ Indicator HHV
- แนวโน้มของ Indicator เส้นค่าเฉลี่ย
- แนวโน้มของ Indicator Slope
- การเปรียบเทียบ Indicator Slope ระหว่างค่าปัจจุบันกับค่าก่อนหน้า
- ค่าเฉลี่ยของ SET Index
- ต่างชาติซื้อหลักทรัพย์ไทยสะสมเพิ่มขึ้นหรือลดลง

หมายเหตุ : สามารถดูรายละเอียดได้ที่ปุ่ม “i” และดูเกณฑ์การประเมินได้ที่ปุ่ม “เกณฑ์การประเมิน”

2.5.1.4 วิเคราะห์ราคาเหมาะสม

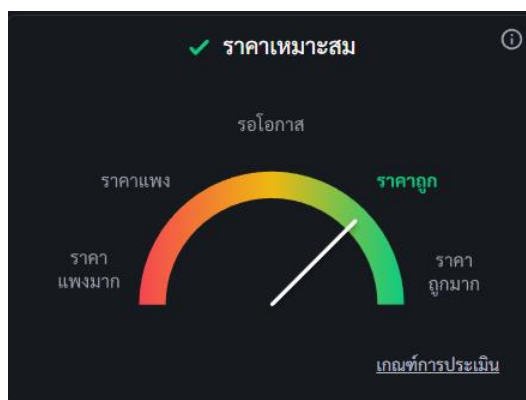

ประเมินมูลค่าหลักทรัพย์ถูกแพง หมายถึง การวิเคราะห์เพื่อประเมินมูลค่าของหลักทรัพย์ตัวนั้น เปรียบเทียบกับอัตราการเติบโตของราคาในปัจจุบันว่า ถูก หรือ แพง

เป้าหมายของการวิเคราะห์ราคาเหมาะสม

- หาหลักทรัพย์ที่มีมูลค่าถูก
- หลบเลี่ยงหลักทรัพย์ที่มีมูลค่าแพง

เกณฑ์การประเมิน

- ค่า PEG
- ค่า PE
- จัดอันดับหลักทรัพย์ที่มีกำไร 4 ไตรมาสต่อเนื่อง
- จัดอันดับหลักทรัพย์ที่มีกำไร 1 ไตรมาสต่อเนื่อง
- กำไรหลักทรัพย์อยู่ในช่วง Turnaround 1 ไตรมาส
- กำไรหลักทรัพย์อยู่ในช่วง Turnaround 2 ไตรมาส

หมายเหตุ : สามารถดูรายละเอียดได้ที่ปุ่ม “i” และดูเกณฑ์การประเมินได้ที่ปุ่ม “เกณฑ์การประเมิน”

2.5.1.5 สรุปผลวิเคราะห์

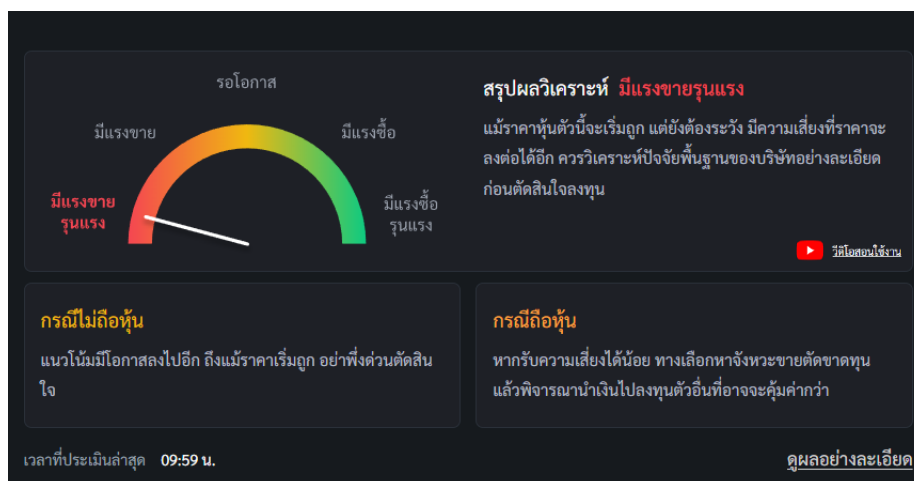

พีเจอร์รี่ Stock Analysis จะทำการวิเคราะห์หลักทรัพย์และสรุปผล โดยมีผลวิเคราะห์ทั้งหมด 5 แบบ แบ่งเป็นสองกรณีคือ กรณีไม่ถือหลักทรัพย์ และกรณีถือหลักทรัพย์

มีผลสรุปวิเคราะห์ทั้งหมดดังนี้

1. มีแรงขายรุนแรง
2. มีแรงขาย
3. รอโอกาส
4. มีแรงซื้อ
5. มีแรงซื้อรุนแรง

หมายเหตุ : ลูกค้าสามารถดูรายละเอียดผลสรุปวิเคราะห์อย่างละเอียดผ่านพีเจอร์รี่ Stock Analysis ที่ปุ่ม ดูผลอย่างละเอียด

2.5.2 Company Info

แสดงชื่อเต็ม ประวัติความเป็นมา และงบการเงินอย่างย่อของหลักทรัพย์ที่ค้นหาใน Stock Center

Company Info	News	Financial	Right / Benefit	Shareholder	Investment
ธนาคารกรุงเทพ จำกัด (มหาชน)					
ธุรกิจธนาคารพาณิชย์ที่ให้บริการทางการเงินครบวงจรแก่ธุรกิจ ทั้งขนาดใหญ่ SME ตลอดจนฐานลูกค้าบุคคล โดยมีสาขาในทุกพื้นที่ทั่วประเทศ และมีเครือข่ายในต่างประเทศครอบคลุมเขตเศรษฐกิจสำคัญของโลก					
Market Cap (M Baht)	Price Performance(%)*	XD Date			
265,329.16	-10.61	23-04-2024			
Dividend (Baht/Shares)	Dividend Yield(%)	Flag			
5.00	5.04%	-			
P/E	P/BV	Beta*			
6.31	0.48	0.66			
Free Float %	98.56%				
*ใช้ราคาของวันทำการก่อนหน้าในการอ้างอิง					

รายละเอียดและความหมายทั้งหมดมีดังนี้

Market Cap (M Baht)	มูลค่าหลักทรัพย์ตามราคาตลาด
Price Performance (%)	เปอร์เซ็นต์การเปลี่ยนแปลงของราคาระหว่างต้นปีกับปลายปี
XD Date	วันที่ปันผลครั้งล่าสุด
Dividend (Baht/Shares)	เงินปันผลต่อหลักทรัพย์
Dividend Yield (%)	อัตราผลตอบแทนจากเงินปันผล
Flag	แสดงสัญลักษณ์ที่บอกสถานะของหลักทรัพย์
P/E	อัตราส่วนระหว่างราคาตลาดของหลักทรัพย์ต่อกำไรสุทธิต่อหลักทรัพย์
P/BV	อัตราส่วนระหว่างราคาหลักทรัพย์กับมูลค่าทางบัญชีต่อหลักทรัพย์ของบริษัท
Beta	บอกว่าหลักทรัพย์มีความผันผวนมากน้อยแค่ไหนเมื่อเทียบกับตลาดหลักทรัพย์โดยรวม
Free Float %	ปริมาณการถือหลักทรัพย์ของผู้ถือหลักทรัพย์รายย่อย

2.5.3 News

แสดงรายการข่าวของหลักทรัพย์ที่ค้นหาใน Stock Center และสามารถคลิกเพื่อเปิดหน้าข่าว

Company Info	News	Financial	Right / Benefit	Shareholder	Investment
BBL มั่นใจยอดใช้จ่ายผ่านบัตรเครดิตปีนี้โตตามเป้า 10-12% พร้อมคุม NPL ไว้ที่ 1.75%					
11.38					
งบการเงิน ไตรมาสที่ 1/2567 (สอบทานแล้ว)					
14/05/24 23.22					
Financial Statement Quarter 1/2024 (Reviewed)					
14/05/24 23.22					
การวิเคราะห์และคำอธิบายของฝ่ายจัดการ สำหรับไตรมาสสิ้นสุดวันที่ 31 มีนาคม 2567					
14/05/24 17.22					
Management Discussion and Analysis for the Quarter Ended March 31, 2024					
14/05/24 17.21					

เมื่อคลิกจะแสดงลิงก์ข่าวดังภาพต่อไปนี้

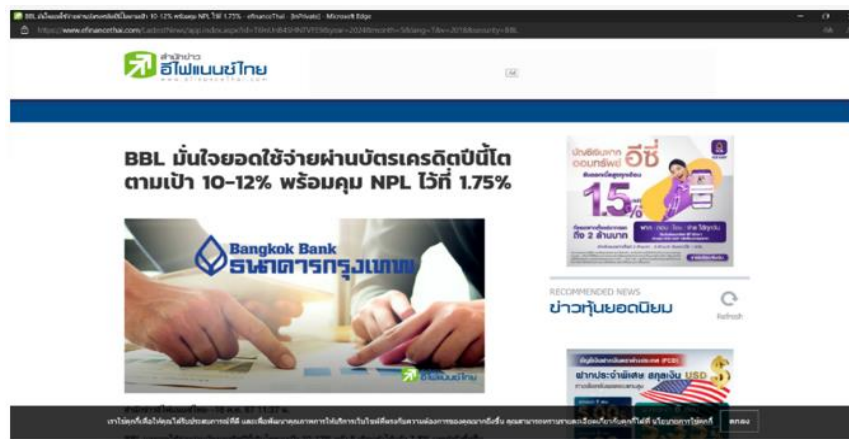

2.5.4 Financial

แสดงงบการเงินของหลักทรัพย์ที่ค้นหาในหน้า Stock Center ตั้งแต่ปีที่เริ่มต้นขายหลักทรัพย์ครั้งแรกจนถึงปีปัจจุบัน โดยข้อมูลนี้จะช่วยให้นักลงทุนสามารถวิเคราะห์และตัดสินใจซื้อหลักทรัพย์ได้

Company Info	News	Financial	Right / Benefit	Shareholder	Investment
Statistics			2018	2019	2020
Assets(MB)			3,116,750.22	3,216,743.10	3,822,959.69
%YoY Assets			1.31	3.21	18.85
Liabilities(MB)			2,703,591.33	2,788,626.79	3,372,712.55
%YoY Liabilities			1.10	3.15	20.95
Equity(MB)			412,814.25	427,751.21	449,013.69
%YoY Equity			2.76	3.62	4.97
Debt Equity Ratio			6.54	6.51	7.49
%YoY Debt Equity Ratio			-1.65	-0.46	15.05
Gearing(%)			639.80	638.35	734.68
Paid-up-Capital(MB)			19,088.43	19,088.43	19,088.43
Revenue(MB)			121,400.28	133,746.03	118,728.18
%YoY Revenue			7.94	10.17	-11.23
Expense(MB)			77,129.18	87,314.11	97,169.82

รายละเอียดและความหมายมีทั้งหมดดังนี้

Assets (M฿)	สินทรัพย์รวม หน่วยเป็น (ล้านบาท)
%YoY Assets	เปอร์เซ็นต์เปรียบเทียบปีต่อปี ของสินทรัพย์รวม
Liabilities (M฿)	หนี้สินรวม หน่วยเป็น (ล้านบาท)
%YoY Liabilities	เปอร์เซ็นต์เปรียบเทียบปีต่อปี ของหนี้สินรวม
Equity (M฿)	มูลค่าในส่วนของเจ้าของของบริษัท โดยคำนวณจากสินทรัพย์ทั้งหมดหักด้วยหนี้สินของบริษัท
%YoY Equity	เปอร์เซ็นต์เปรียบเทียบปีต่อปี ของมูลค่าในส่วนของเจ้าของของบริษัท
Debt Equity Ratio	สัดส่วนหนี้สินต่อทุน
%YoY Debt Equity Ratio	เปอร์เซ็นต์เปรียบเทียบปีต่อปีของสัดส่วนหนี้สินต่อทุน
Gearing (%)	อัตราดอกเบี้ย หรืออัตราส่วนหนี้สินต่อทุน
Paid-up Capital (M฿)	มูลค่าหลักทรัพย์ที่เรียกชำระแล้ว หน่วยเป็น (ล้านบาท)
Revenue (M฿)	รายได้ หน่วยเป็น (ล้านบาท)
%YoY Revenue	เปอร์เซ็นต์เปรียบเทียบปีต่อปี ของรายได้
Expense (M฿)	ค่าใช้จ่าย หน่วยเป็น (ล้านบาท)
Net Profit (M฿)	กำไรสุทธิ หน่วยเป็น (ล้านบาท)

%YoY Net Profit	เปอร์เซ็นต์เปรียบเทียบปีต่อปี ของกำไรสุทธิ
Net Profit Margin (%)	กำไรสุทธิคิดเป็นกี่เปอร์เซ็นต์ (%) ของรายได้
EBITDA (M฿)	กำไรก่อนดอกเบี้ย ภาษี บวกด้วยค่าเสื่อมและค่าตัดจำหน่าย หน่วยเป็น (ล้านบาท)
EPS (Baht)	กำไรต่อหลักทรัพย์
%YoY EPS Growth	เปอร์เซ็นต์เปรียบเทียบปีต่อปี ของกำไรต่อหลักทรัพย์
P/E	ราคาต่อหลักทรัพย์คิดเป็นกี่เท่าของกำไรต่อหลักทรัพย์
PEG Ratio	อัตราส่วนระหว่าง PE Ratio (Price to Earning)หารด้วยอัตราการเปลี่ยนแปลงของกำไรสุทธิ (Net Profit Growth Rate (%))
P/BV	ราคาหลักทรัพย์เป็นกี่เท่าของมูลค่าทางบัญชี
DPS	เงินปันผลต่อหลักทรัพย์
Dividend Growth (%)	อัตราการเติบโตของเงินปันผล
Dividend Yield (%)	อัตราผลตอบแทนจากเงินปันผล
Dividend Coverage	กำไรสุทธิต่อหลักทรัพย์คิดเป็นกี่เท่าของปันผลต่อหลักทรัพย์
Cash (M฿)	เงินสด
ROA (%)	กำไรสุทธิคิดเป็นกี่เปอร์เซ็นต์ (%) เทียบกับสินทรัพย์
ROL (%)	เปอร์เซ็นต์ผลตอบแทนของหนี้สิน
ROE (%)	กำไรสุทธิคิดเป็นกี่เปอร์เซ็นต์ (%) เทียบกับส่วนของผู้ถือหุ้นหลักทรัพย์
Cash/Net Profit (%)	เปอร์เซ็นต์เงินสดต่อกำไรสุทธิ
Market Cap/Asset	มูลค่าหลักทรัพย์ต่อสินทรัพย์รวม
Temporary Invest (M฿)	เงินลงทุนระยะสั้น
Price Cash Ratio	ราคาหลักทรัพย์คิดเป็นกี่เท่าของเงินสด
Cash Earning Ratio	กระแสเงินสดจากการดำเนินการคิดเป็นกี่เท่าของกำไรจากการดำเนินการ
Enterprise Value (M฿)	มูลค่าของกิจการในตลาดรวมกับหนี้สินรวมลบด้วยเงินสด หน่วยเป็น (ล้านบาท)
%YoY Enterprise Value (M฿)	เปอร์เซ็นต์เปรียบเทียบปีต่อปี ของมูลค่าของกิจการในตลาดรวมกับหนี้สินรวมลบด้วยเงินสด

2.5.5 Rights / Benefit

2.5.5.1 Dividend (XD)

แสดงประวัติการจ่ายปันผลของหลักทรัพย์

Stock Analysis Company Info News Financial Right / Benefit Shareholder Investment						
Dividend(XD)		Meeting(XM)		Rights(XR)		Exercise(XE)
X-Date	Dividend (Baht/Share)	Payment Date	Operation Period Ending	Price before X-Date	Price on X-Date	
07/05/2024	0.21	23/05/2024	31/12/2023	9.15	9.05	
08/05/2023	0.15	23/05/2023	31/12/2022	10.70	10.90	
07/05/2021	0.06	25/05/2021	31/12/2020	10.50	10.40	
09/04/2020	0.29	24/04/2020	31/12/2019	8.10	7.80	
09/05/2019	0.19	28/05/2019	31/12/2018	8.90	8.70	
07/05/2018	0.15	24/05/2018	31/12/2017	12.30	12.20	
05/05/2017	หุ้น @8:1	25/05/2017	31/12/2016	10.30	9.70	
05/05/2017	0.01	25/05/2017	31/12/2016	10.30	9.70	

รายละเอียดและความหมายมีทั้งหมดดังนี้

X-Date	วันที่แสดงเครื่องหมาย XD
Dividend (Baht/Share)	เงินปันผลต่อหลักทรัพย์
Payment Date	วันที่จ่ายปันผล
Operation Period Ending	ระยะเวลาดำเนินการสิ้นสุด
Price Before X-Date	ราคาก่อนวันแสดงเครื่องหมาย XD
Price on X-Date	ราคา ณ วันที่แสดงเครื่องหมาย XD

2.5.5.2 Meeting (XM)

แสดงประวัติการประชุมของหลักทรัพย์

Stock Analysis Company Info News Financial Right / Benefit Shareholder Investment						
Dividend(XD)		Meeting(XM)		Rights(XR)		Exercise(XE)
X-Date	Meeting Date	Agenda	Venue			
08/03/2024	25/04/2024	จ่ายปันผลเป็นเงินสด	ผ่านสื่ออิเล็กทรอนิกส์			
08/03/2023	25/04/2023	จ่ายปันผลเป็นเงินสด	ผ่านสื่ออิเล็กทรอนิกส์			
09/03/2022	25/04/2022	งดจ่ายเงินปันผล	ผ่านสื่ออิเล็กทรอนิกส์			
09/03/2021	27/04/2021	จ่ายปันผลเป็นเงินสด	ประชุมผู้ถือหุ้นผ่านสื่ออิเล็กทรอนิกส์ (E-AGM)			
05/06/2020	19/06/2020	รับทราบการจ่ายเงินปันผลระหว่างกาล และการงดจ่ายเงินปันผลประจำปี	ห้องประชุม ชั้น 4 บริษัท ออฟเตอร์ ยู จำกัด (มหาชน) เลขที่ 1319/9 ซอยพัฒนาการ 25 ถนนพัฒนาการ แขวงสวนหลวง เขตสวนหลวง กรุงเทพมหานคร			
15/03/2019	29/04/2019	จ่ายปันผลเป็นเงินสด	ห้องศรีนครินทร์ 2 ชั้น 9 โรงแรม เดอะ แกรนด์ โฟร์วูดส์ คอนเวนชั่น, 333 ถนนศรีนครินทร์ แขวงจตุจักร กรุงเทพฯ			

รายละเอียดและความหมายทั้งหมดมีดังนี้

X-Date	วันที่แสดงเครื่องหมาย XM
Meeting Date	วันที่ประชุม
Agenda	หัวข้อการประชุม
Venue	สถานที่ประชุม

2.5.5.3 Rights (XR)

แสดงประวัติการออกหลักทรัพย์ใหม่

Dividend(XD)		Meeting(XM)		Rights(XR)		Exercise(XE)	
X-Date	Board Date	Rights For	Subscription Date	Ratio (Holding:New)	Allotted Shares	Price bef	
-	03/03/2000	S	-	0:0 @ 0.00	440.00M		
04/07/1991	13/06/1991	S	13/08/1991	20:1 @ 100.00	4,268.00K		
08/03/1991	20/02/1991	S	09/04/1991	10:1 @ 240.00	7,760.00K		
09/05/1990	27/04/1990	S	15/06/1990	10:1 @ 220.00	6,600.00K		
10/11/1989	31/10/1989	S	19/12/1989	10:1 @ 240.00	6,000.00K		
09/03/1988	25/02/1988	S	03/05/1988	15:1 @ 100.00	3,333.00K		
06/03/1987	22/01/1987	S	30/03/1987	15:1 @ 100.00	2,666.00K		
12/02/1985	29/01/1985	S	07/03/1985	7:1 @ 200.00	5,000.00K		
14/12/1983	30/11/1983	S	11/01/1984	20:1 @ 100.00	1,500.00K		
22/03/1982	17/03/1982	S	22/03/1982	8:2 @ 100.00	7,500.00K		

รายละเอียดและความหมายทั้งหมดมีดังนี้

X-Date	วันที่แสดงเครื่องหมาย XR
Board Date	วันที่คณะกรรมการเสนอ
Rights For	สิทธิสำหรับใคร
Subscription Date	วันที่ออกหลักทรัพย์ใหม่
Ratio (Holding: New)	อัตราส่วนหลักทรัพย์เก่าต่อหลักทรัพย์ใหม่
Allotted Shares	ปริมาณหลักทรัพย์ที่ออกใหม่
Price Before X-Date	ราคาก่อนแสดงเครื่องหมาย XR
Price on X-Date	ราคา ณ วันที่แสดงเครื่องหมาย XR

2.5.5.4 Exercise (XE)

แสดงประวัติการแปลงหลักทรัพย์เป็นหลักทรัพย์อ้างอิง

Dividend(XD)		Meeting(XM)		Rights(XR)		Exercise(XE)	Newly Issued Common		Trade Date
Symbol	X-Date	Exercise Date	Exercis Price	Ratio	No. of Warrants Exercised				
ACC-W1	09/04/2019	02/05/2019	1.25	1:1	1,066.00		1,066.00	24/05/2019	
ACC-W1	-	29/06/2018	1.25	1:1	NaN		0.00		
ACC-W1	-	30/06/2017	1.25	1:1	NaN		0.00		

รายละเอียดและความหมายทั้งหมดมีดังนี้

Symbol	ชื่อย่อหลักทรัพย์
X-Date	วันที่แสดงเครื่องหมาย XE
Exercise Date	วันออกสิทธิ
Exercise Price	ราคาออกสิทธิ
Ratio	อัตราส่วน
No. of Warrants Exercise	จำนวนการใช้สิทธิของใบสำคัญแสดงสิทธิ
Newly Issued Common	สิทธิที่ออกใหม่
Trade Date	วันที่แปลงหลักทรัพย์
Price on Date	ราคา ณ วันที่แสดงเครื่องหมาย XE

2.5.6 Shareholder

แสดงอันดับรายชื่อผู้ถือหลักทรัพย์รายใหญ่ ได้มากที่สุด 20 อันดับ

Rank	Shareholders	#Shares	%Share
1	บริษัท ไทยเอ็นวีดีอาร์ จำกัด	418.24M	21.91%
2	บริษัท ซีทีเรียลตี้ จำกัด	76.54M	4.01%
3	สำนักงานประกันสังคม	65.56M	3.43%
4	THE BANK OF NEW YORK MELLON	52.52M	2.75%
5	STATE STREET EUROPE LIMITED	44.90M	2.35%
6	UOB KAY HIAN (HONG KONG) LIMITED - Client Account	39.38M	2.06%
7	บริษัท กรุงเทพประกันภัย จำกัด (มหาชน)	34.50M	1.81%
8	STATE STREET BANK AND TRUST COMPANY	34.15M	1.79%
9	SOUTH EAST ASIA UK (TYPE C) NOMINEES LIMITED	30.45M	1.60%
10	STATE STREET BANK AND TRUST COMPANY	25.69M	1.35%
11	HSBC BANK PLC-PRUDENTIAL ASSURANCE COMPANY LIMITED	24.80M	1.30%

รายละเอียดและความหมายทั้งหมดมีดังนี้

Rank	อันดับผู้ถือหลักทรัพย์
Shareholders	ชื่อผู้ถือหลักทรัพย์
#Shares	ปริมาณหลักทรัพย์ที่ลงทุน
%Share	เปอร์เซ็นต์ปริมาณหลักทรัพย์ที่ลงทุน

2.5.7 Investment

แสดงประวัติการลงทุนย้อนหลังของบริษัทใหญ่ที่ลงทุนในหลักทรัพย์ของหลักทรัพย์ที่ค้นหาใน

Stock Center

Company Info	News	Financial	Right / Benefit	Shareholder	Investment
Company	Type of Business	Investment Type			
BBL (CAYMAN) LTD.	ธุรกิจการเงิน	Consolidated/Subsidiaries (> 50%)			
BANGKOK BANK BERHAD	ธนาคาร	Consolidated/Subsidiaries (> 50%)			
บริษัท บริหารสินทรัพย์ทิว จำกัด	บริหารสินทรัพย์	Consolidated/Subsidiaries (> 50%)			
Bangkok Bank (China) Company Limited	บริษัทมีวัตถุประสงค์ในการประกอบกิจการธนาคารพาณิชย์ ตามที่ได้รับอนุญาตจากทางการจีน ในฐานะธนาคารท้องถิ่น (Wholly Foreign-Funded Bank) โดยมีสำนักงานใหญ่อยู่ที่นครเซี่ยงไฮ้	Consolidated/Subsidiaries (> 50%)			
บริษัท หลักทรัพย์จัดการกองทุน บางกอกแคปปิตอล จำกัด (มหาชน)	จัดการกองทุน	Consolidated/Subsidiaries (> 50%)			
บริษัท บัวหลวงเวนเจอร์ส จำกัด	ธุรกิจเงินร่วมลงทุน	Consolidated/Subsidiaries (> 50%)			
บริษัทหลักทรัพย์ บัวหลวง จำกัด (มหาชน)	ประกอบธุรกิจหลักทรัพย์	Consolidated/Subsidiaries (> 50%)			

รายละเอียดและความหมายทั้งหมดมีดังนี้

Company	ชื่อบริษัท
Type of Business	ประเภทธุรกิจ
Investment Type	ประเภทการลงทุน
Date as of	วันที่ลงทุน
% invest	เปอร์เซ็นต์การลงทุน
Paid-Up	ชำระแล้ว
Currency	สกุลเงิน

3. Market

เป็นหน้าสำหรับติดตามภาพรวมของตลาดหลักทรัพย์ มีกราฟให้สำหรับนักลงทุนที่ต้องการวิเคราะห์ตลาด และยังสามารถจัดอันดับหลักทรัพย์ที่อยู่ในตลาดหลักทรัพย์ ทำให้ง่ายต่อการค้นหาหลักทรัพย์ที่น่าสนใจ

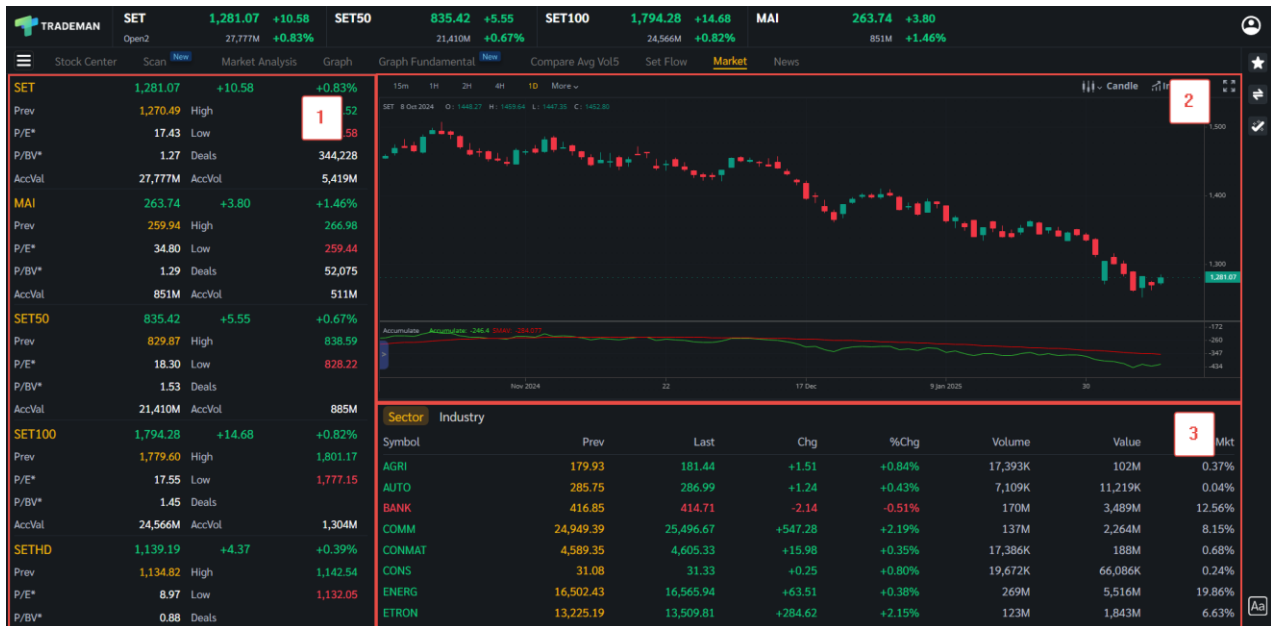

รายละเอียดและความหมายหน้า Market มีทั้งหมดดังนี้

3.1 Market List

สามารถดูภาพรวมของรายการตลาดหลักทรัพย์ สามารถเลือกรายการเพื่อแสดงกราฟเทคนิคใน [ส่วนที่ 3.2](#) และแสดงอันดับของหลักทรัพย์ในรายการตลาดหลักทรัพย์ที่เลือก ซึ่งสามารถกำหนดเงื่อนไขในการจัดอันดับได้

SET	1,369.29	-4.04	-0.29%
Prev	1,373.33	High	1,379.75
P/E*	17.74	Low	1,367.88
P/BV*	1.32	Deals	505,161.00
AccVal	39,857.81M	AccVol	12,622.39M

รายละเอียดและความหมายมีทั้งหมดมีดังนี้

Index	ชื่อตลาดหลักทรัพย์
Last Sale	ราคาซื้อ/ขายล่าสุด
Change	ค่าการเปลี่ยนแปลงราคาล่าสุดเทียบกับราคาปิดของวันก่อนหน้า
%Change	ค่าเปอร์เซ็นต์การเปลี่ยนแปลงราคาล่าสุดเทียบกับราคาปิดของวันก่อนหน้า
Prev	ราคาปิดการซื้อ/ขายของวันก่อนหน้า
High	ราคาซื้อ/ขายสูงสุดของวัน
Low	ราคาซื้อ/ขายต่ำสุดของวัน
P/E	ราคาหลักทรัพย์คิดเป็นกี่เท่าของกำไรต่อหลักทรัพย์
P/BV	ราคาหลักทรัพย์เป็นกี่เท่าของมูลค่าทางบัญชี
Deals	ปริมาณการซื้อขายที่เกิดการจับคู่ในวัน
AccVal	มูลค่าการซื้อขายทั้งหมดภายในวัน
AccVol	ปริมาณการซื้อขายทั้งหมดภายในวัน

3.2 Market Graph

แสดงกราฟที่ใช้ในการวิเคราะห์ตลาดเชิงเทคนิค สามารถเลือกตลาดที่อยากให้เห็นกราฟได้ โดยรายการตลาดหลักทรัพย์ในส่วน Market List

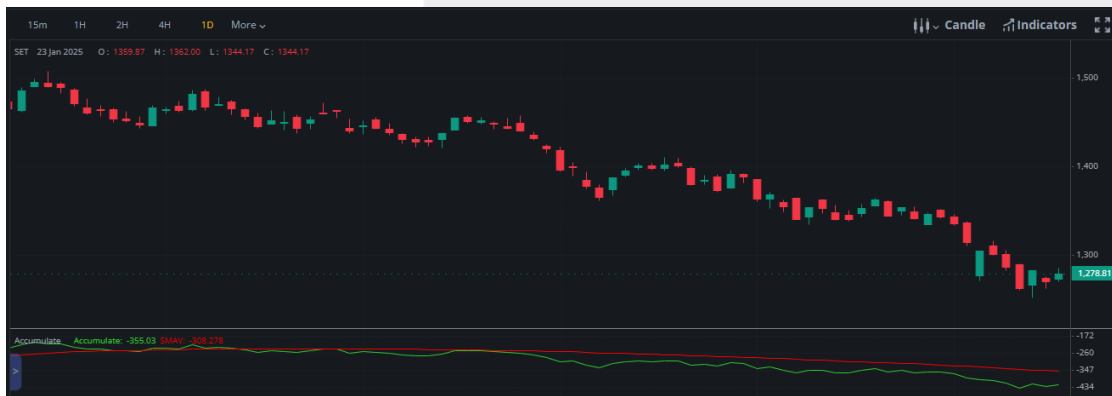

3.3 Sector และ Industry

แสดงรายการกลุ่มอุตสาหกรรมและกลุ่มธุรกิจ

Sector	Industry	Symbol	Prev	Last	Chg	%Chg	Volume	Value	%Mkt
AGRI			204.99	207.61	+2.62	+1.28%	13,985K	58,661K	1.17%
AUTO			332.43	333.56	+1.13	+0.34%	9,709K	11,711K	0.23%
BANK			396.53	395.70	-0.83	-0.21%	14,838K	487M	9.70%
COMM			31,061.89	31,189.42	+127.53	+0.41%	25,020K	420M	8.37%
CONMAT			5,960.93	6,049.86	+88.93	+1.49%	4,137K	130M	2.58%
CONS			42.65	42.95	+0.30	+0.70%	11,371K	5,944K	0.12%
ENERG			19,518.47	19,728.11	+209.64	+1.07%	52,222K	1,110M	22.10%
ETRON			14,996.11	15,042.15	+46.04	+0.31%	15,620K	520M	10.34%

รายละเอียดและความหมายของ Column มีทั้งหมดดังนี้

Symbol	ชื่อกลุ่ม
Previous	ราคาล่าสุด
Last	ราคาการซื้อขายล่าสุด
Change	ค่าการเปลี่ยนแปลงราคาล่าสุดเทียบกับราคาปิดของวันก่อนหน้า
%Change	ค่าเปอร์เซ็นต์การเปลี่ยนแปลงราคาล่าสุดเทียบราคาปิดของวันก่อนหน้า
Volume	ปริมาณการซื้อขายทั้งหมด
Value	มูลค่าการซื้อขายทั้งหมด
%Mkt	ส่วนแบ่งตลาดของหลักทรัพย์ในกลุ่มอุตสาหกรรม ใช้ฐานมูลค่าการซื้อขายเทียบกับมูลค่ารวมของกระดานนั้น

4. Ranking

แสดงรายการหลักทรัพย์ที่จัดอันดับตามเงื่อนไข (Condition) ที่กำหนด ซึ่งแสดงได้มากที่สุด 40 อันดับ

Value	Gainer	Loser	Impact Gainer	Impact Loser	All	SET	SET50	SET100	MAI	Warrant	Derivative Warrant	1	
Symbol	Last	%Chg	Avg	BidVol	Bid	Off	OffVol	AccVal					
★ GULF	56.00	-2.18%	56.33	1,449K	56.00	56.25	442,900	2,374M					
★ ADVANC	282.00	-0.35%	282.09	276,400	281.00	282.00	376,900	2,336M					
★ INTUCH	97.75	-1.76%	97.90	539,500	97.50	97.75	80,700	1,905M					
★ CPALL	50.50	+1.00%	50.14	1,453K	50.50	50.75	2,828K	1,303M					
★ KBANK	158.50	-0.31%	158.84	856,000	158.00	158.50	851,500	1,033M					
★ TOP	24.40	+1.24%	24.04	533,600	24.40	24.50	206,400	875M					
★ TRUE	12.50	-1.57%	12.55	7,809K	12.40	12.50	4,694K	820M					
★ CCET	7.85	+7.53%	7.76	2,575K	7.85	7.90	864,100	780M					
★ AOT	55.00	+1.38%	55.00	1,067K	55.00	55.25	1,487K	764M					
★ DELTA	114.00	+1.78%	113.82	388,200	113.50	114.00	356,300	743M					

Value	Gainer	Loser	Impact Gainer	Impact Loser	All	SET	SET50	SET100	MAI	Warrant	Derivative Warrant	2	
Symbol	Last	%Chg	Avg	BidVol	Bid	Off	OffVol	AccVal					
★ M-PAT	2.86	+30.00%	2.56	100	2.22	2.74	100	2,000					
★ SDC	0.05	+25.00%	0.04	2,113K	0.04	0.05	81,080K	304,000					
★ TCOAT	29.75	+17.82%	26.53	100	25.25	29.00	300	77,000					
★ B	0.07	+16.67%	0.06	6,715K	0.06	0.07	35,611K	5,405K					
★ SAWANG	12.00	+16.50%	12.00	200	10.40	12.00	100	1,000					
★ WACOAL	26.00	+15.56%	24.58	100	23.70	25.25	100	15,000					
★ RSXYZ	0.62	+14.81%	0.62	115,000	0.62	0.63	100,100	8,263K					
★ TGPRO	0.08	+14.28%	0.08	25,106K	0.07	0.08	6,888K	2,000					
★ MJJ	0.81	+14.08%	0.77	41,000	0.80	0.81	70,800	1,047K					
★ FANCY	0.30	+11.11%	0.28	90,000	0.28	0.30	220,100	76,000					

รายละเอียดและความหมายหน้า Ranking มีทั้งหมดดังนี้

4.1 เงื่อนไข (Condition) และการเลือกกลุ่มแสดงหลักทรัพย์ (Filter)

4.1.1 เงื่อนไข (Condition)

สำหรับกำหนดเงื่อนไขในการจัดอันดับหลักทรัพย์ มีให้เลือกทั้งหมด 5 เงื่อนไข

Value	Gainer	Loser	Impact Gainer	Impact Loser
-------	--------	-------	---------------	--------------

เงื่อนไขทั้งหมดมีดังนี้

Value	แสดงอันดับหลักทรัพย์ที่มีมูลค่าซื้อ/ขายมากที่สุด 40 อันดับ
Gainer	แสดงอันดับหลักทรัพย์ที่มีการเปลี่ยนแปลงคิดเป็นเปอร์เซ็นต์เพิ่มขึ้นมากที่สุด 40 อันดับ
Loser	แสดงอันดับหลักทรัพย์ที่มีการเปลี่ยนแปลงคิดเป็นเปอร์เซ็นต์ลดลงมากที่สุด 40 อันดับ
Impact Gainer	แสดงอันดับหลักทรัพย์ที่มีผลกระทบกับ SET และมีการเปลี่ยนแปลงคิดเป็นเปอร์เซ็นต์เพิ่มขึ้นมากที่สุด 40 อันดับ

Impact Loser

แสดงอันดับหลักทรัพย์ที่มีผลกระทบต่อ SET และมี การเปลี่ยนแปลงคิดเป็นเปอร์เซ็นต์ลดลงมากที่สุด 40 อันดับ

4.1.2 ประเภทหลักทรัพย์ (Filter)

สำหรับเลือกประเภทหลักทรัพย์ที่สามารถเลือกจัดอันดับ มีทั้งหมด 7 ประเภท



ประเภททั้งหมดมีดังนี้

ALL	รายการหลักทรัพย์ทั้งหมด
SET	รายการหลักทรัพย์ที่อยู่ใน SET
SET50	รายการหลักทรัพย์ที่อยู่ใน SET50
SET100	รายการหลักทรัพย์ที่อยู่ใน SET100
MAI	รายการหลักทรัพย์ที่อยู่ใน MAI
Warrant	รายการหลักทรัพย์ที่อยู่ใน Warrant
Derivative Warrant	รายการหลักทรัพย์ที่อยู่ใน Derivative Warrant

4.2 อันดับหลักทรัพย์ (Stock Ranking)

แสดงรายการหลักทรัพย์ตามประเภทที่เลือกใน [ส่วนที่ 4.1.2 ประเภทหลักทรัพย์ \(Filter\)](#) และจัดอันดับ หลักทรัพย์โดยเงื่อนไขที่กำหนดใน [ส่วนที่ 4.1.1 เงื่อนไข \(Condition\)](#)

Value	Gainer	Loser	Impact Gainer	Impact Loser	ALL	SET	SET50	SET100	MAI	Warrant	Derivative Warrant
Symbol	Last	%Chg	Avg	BidVol	Bid	Off	OffVol	AccVal			
★ NATION	0.04	+33.33%	0.03	18,610K	0.03	0.04	54,504K	9,000			
★ SDC	0.05	+25.00%	0.04	170M	0.04	0.05	127M	614,000			
★ TWZ	0.05	+25.00%	0.04	720M	0.04	0.05	80,257K	105,000			
★ PRIME	0.55	+14.58%	0.56	683,100	0.55	0.56	1,113K	33,382K			
★ TSI	0.11	+10.00%	0.11	618,000	0.10	0.11	268,900	0.00			
★ RML	0.46	+9.52%	0.46	1,087K	0.46	0.47	801,700	4,480K			
★ F&D	33.00	+9.09%	31.59	100	31.00	33.00	1,000	25,000			
★ SIS	28.00	+7.69%	27.78	22,700	27.75	28.00	12,300	44,906K			

ความหมายของ Column ทั้งหมดมีดังนี้

Star	กดเพื่อเพิ่มหรือลบชื่อหลักทรัพย์ใน Watchlist
Symbol	ชื่อหลักทรัพย์
Last	ราคาการซื้อขายล่าสุด
Change	ค่าการเปลี่ยนแปลงราคาล่าสุดเทียบกับราคาปิดของวันก่อนหน้า
%Change	ค่าเปอร์เซ็นต์การเปลี่ยนแปลงราคาล่าสุดเทียบกับราคาปิดของวันก่อนหน้า

*Change/%Change เป็น Column ที่สามารถกดสลับระหว่างกัน

AVG	ราคาเฉลี่ยการซื้อขายที่เกิดขึ้นภายในวัน
PO	ราคาการซื้อขาย ณ เวลาตลาดเปิด
PC	ราคาการซื้อขาย ณ ช่วงเวลาตลาดปิด

*AVG/PO/PC เป็น Column ที่สามารถกดสลับระหว่างกันได้ ซึ่งมี Default แสดงตามช่วงเวลา ดังนี้

1. ช่วง PreOpen1 และ PreOpen2 แสดงเป็น PO
2. ช่วง Call Market แสดงเป็น PC
3. ช่วงอื่นๆ แสดงเป็น AVG

Bid Volume	ปริมาณการเสนอซื้อหลักทรัพย์ในราคาเสนอซื้อที่ดีที่สุด
Bid	ราคาการเสนอซื้อหลักทรัพย์ที่ดีที่สุด
Offer	ราคาการเสนอขายหลักทรัพย์ที่ดีที่สุด
Offer Volume	ปริมาณการเสนอขายหลักทรัพย์ในราคาเสนอขายที่ดีที่สุด
AccVal	มูลค่าการซื้อขายทั้งหมดภายในวัน
AccVol	ปริมาณการซื้อขายทั้งหมดภายในวัน

*AccVal/AccVol เป็น Column ที่สามารถกดสลับระหว่างกันได้

แสดงข่าวของหลักทรัพย์ทั้งหมด สามารถค้นหาข่าวด้วยชื่อหลักทรัพย์ หรือหัวข้อข่าว และนักลงทุนสามารถกำหนดประเภทข่าวที่อยากให้เห็นในรายการข่าวได้

Clear

ทั้งหมด
ข่าวเด็ก บจ.
หุ้นเด่นวันนี้
ข่าวยอดนิยม
ข่าวต่างประเทศ
ข่าวประเด็นร้อน

-- ดัชนี คอมโพลิต: ตลาดหุ้นอินโดนีเซีย เวลา 15:30 น. อยู่ที่ระดับ 6,522.49 จุด ลดลง 125.65 จุด หรือ -1.89 %
วันนี้ 15:30 น.

-- ภาวะตลาดหุ้นฟิลิปปินส์ : ดัชนี PHCOMP ปิดลบ 49.37 จุด หรือ -0.82 %
วันนี้ 15:30 น.

-- ดัชนี ดาวโจนส์ ส่วงหน้า: ตลาดหุ้นนิวยอร์ก เวลา 15:29 น. อยู่ที่ระดับ 44,505.00 จุด ลดลง 75.00 จุด หรือ -0.17 %
วันนี้ 15:29 น.



YLG เปิด 4 ปีจ้าย ดันทองพุ่ง 3,000 ดอลลาร์ ลุ้นทองไทย 48,000-50,000 บาท

วันนี้ 15:28 น.



เปิดศึก EV! “BYD” อัปเดตเจอรซ์ขับซีอีโวมติ ชูรุ่นประหยัดเริ่มต้นไม่ถึงหมื่นดอลลาร์

วันนี้ 15:28 น.

รายละเอียดและความหมายหน้า News มีทั้งหมดดังนี้

5.1 การค้นหาข่าวสาร และการแยกประเภทข่าว

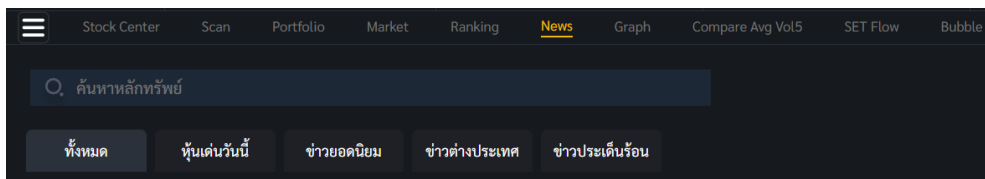

5.1.1 News Search

สำหรับให้นักลงทุนค้นหาข่าวของหลักทรัพย์ที่สนใจ โดยสามารถกำหนดประเภทการค้นหาได้ 3 ประเภท

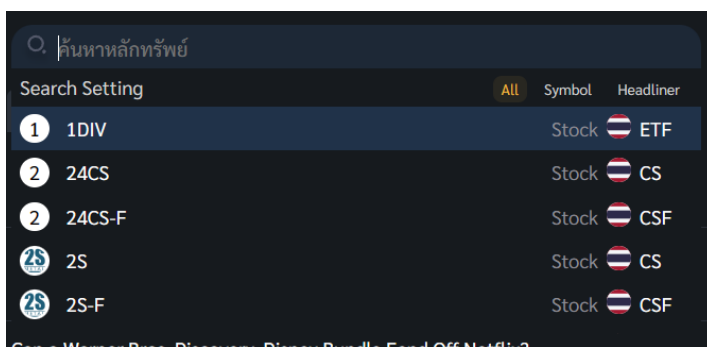

มีประเภทการค้นหาทั้งหมดดังนี้

All	ค้นหาข่าวจากชื่อย่อหลักทรัพย์และหัวข้อข่าว
Symbol	ค้นหาข่าวจากชื่อย่อหลักทรัพย์
Headliner	ค้นหาข่าวจากหัวข้อข่าว

5.1.2 News Type

สำหรับกำหนดประเภทข่าวที่ต้องการให้แสดงในรายการข่าว มีทั้งหมด 5 ประเภท

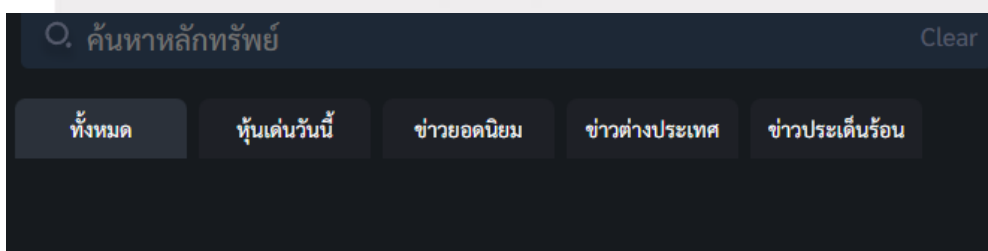

5.2 News List

แสดงรายการข่าวตามประเภทข่าวที่กำหนด และเมื่อทำการค้นหาข่าว จะแสดงรายการข่าวของหลักทรัพย์หรือหัวข้อข่าวที่ทำการค้นหา และสามารถกดที่รายการข่าว เพื่อลิงก์ไปหน้าข่าวได้

	หุ้นกู้ดิจิทัลบางจาก บนแอปฯ เป้าตั้ง จองซื้อเต็ม 3,000 ล้านบาท ตอกย้ำความเชื่อมั่นธุรกิจพลังงานยั่งยืน วันนี้ 14:31 น.
	Krungthai COMPASS มอง Digital Nomad รัสเซีย โอกาสทองของผู้ประกอบการไทย ในยุค Future of Work 06 ก.พ. 2025 10:57 น.
	กรุงเทพฯ ออกเงินฝากประจำสกุล USD ออมสั้น ดอกเบี้ยสูง 4.56% ต่อปี 05 ก.พ. 2025 13:52 น.
	กรุงเทพฯ รับมอบโล่เชิดชูเกียรติ “องค์กรต้นแบบ” ด้านการคุ้มครองข้อมูลส่วนบุคคล 05 ก.พ. 2025 09:09 น.

(เมื่อกดที่รายการข่าวจะแสดงหน้าข่าว)

2 Thriving AI Stocks to Own as Nasdaq Rallies to New Record

The tech-heavy Nasdaq has been on a tear this year, reaching a new record high. Investors seeking exposure to AI-driven growth opportunities should consider Arista Networks and AppLovin. With their innovative AI solutions, strong financial health, and impressive stock performance, these companies are well-positioned to thrive in the rapidly evolving digital landscape.

Looking for actionable trade ideas to navigate the current market volatility? Unlock access to InvestinGPro's AI-selected stock winners for just 60 cents a day!

As the NASDAQ Composite continues its relentless run to new all-time highs, investors are turning their attention to companies at the forefront of artificial intelligence (AI) innovation. Source: Investing.com

Among the standout performers in this space are Arista Networks (NYSE:ANET) and AppLovin (NASDAQ:APP), two companies harnessing the power of AI to drive growth and innovation in their respective industries.

In fact, APP stock is part of our selected group of winners picked by our predictive AI-powered stock...

6. Graph

ใช้สำหรับติดตามราคาหลักทรัพย์ในรูปแบบกราฟเรียลไทม์สามารถดูย้อนหลังได้สูงสุด 100 แห่งราคา อีกทั้งยังมี Indicator และ Tools ต่างๆที่เป็นตัวช่วยให้นักลงทุนสามารถวิเคราะห์หลักทรัพย์ที่สนใจได้

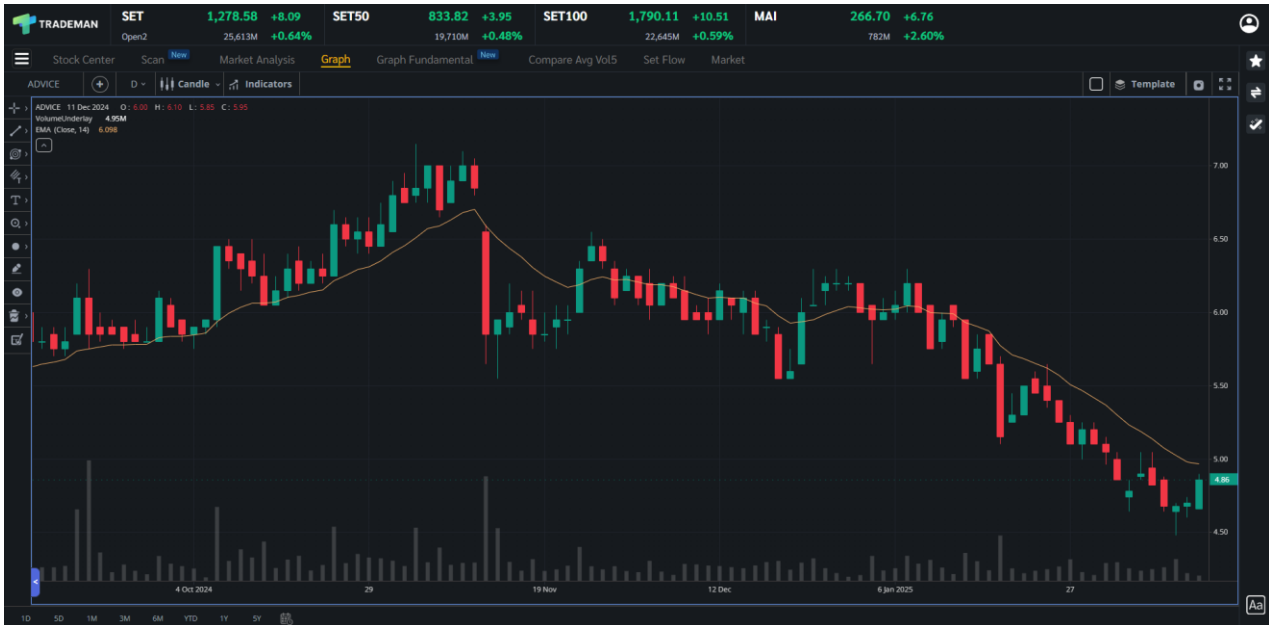

รายละเอียดและความหมายหน้า Graph มีทั้งหมดดังนี้

6.1 ส่วนของการค้นหาและตั้งค่าการแสดงผลของกราฟ



6.1.1 หน้าต่างค้นหาหลักทรัพย์

สำหรับค้นหาหลักทรัพย์ และตลาดหลักทรัพย์ที่นักลงทุนต้องการดูกราฟราคา

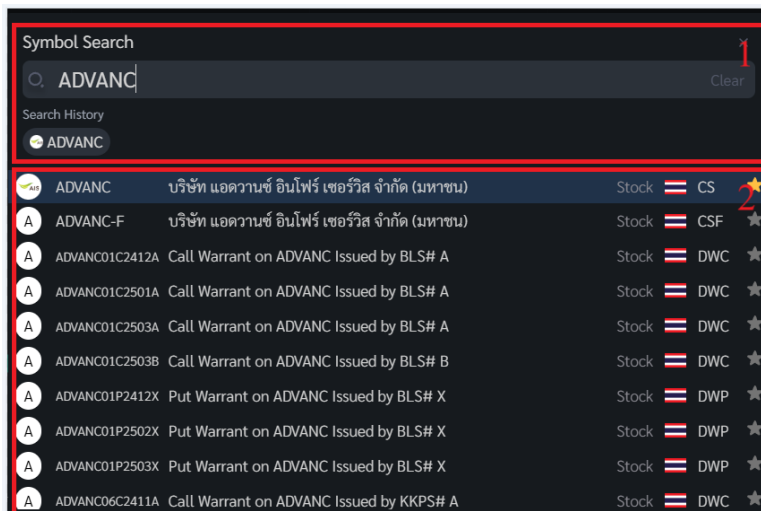

6.1.1.1 Symbol Search

สำหรับค้นหาหลักทรัพย์ที่นักลงทุนสนใจ ยังสามารถค้นหาประเภทของตลาดหลักทรัพย์ได้ สามารถกดปุ่ม Clear ที่ด้านขวามือของช่อง เพื่อเคลียร์ชื่อหลักทรัพย์ในช่องได้ และมี Search History ช่วยให้นักลงทุนสามารถค้นหาหลักทรัพย์ที่เคยค้นหาไปก่อนหน้านี้ได้

6.1.1.2 Symbol List

สำหรับแสดงรายการหลักทรัพย์หรือประเภทของตลาดหลักทรัพย์ที่ค้นหา กรณีที่ยังไม่ได้ชื่อหลักทรัพย์ในช่อง Search จะแสดงรายชื่อหลักทรัพย์ทั้งหมด ยังสามารถกดปุ่มดาวเพื่อเพิ่มหรือลบหลักทรัพย์ในส่วน Watchlist ได้ และเมื่อกดเลือกหลักทรัพย์ในรายการ จะแสดงกราฟของหลักทรัพย์ที่เลือก

6.1.2 Compare Graph

เปรียบเทียบการเปลี่ยนแปลงของราคา ตามช่วงเวลานักลงทุนกำหนด เพื่อวิเคราะห์ว่า หลักทรัพย์หรือดัชนีที่เปรียบเทียบมีทิศทางเดียวกันหรือแตกต่างกัน เปลี่ยนแปลงมากหรือน้อยกว่ากัน



วิธีการใช้งาน Compare Graph

1. กดที่เครื่องหมาย “+” เพื่อเปิดหน้าต่างค้นหาหลักทรัพย์



2. ใส่ชื่อหลักทรัพย์ที่ต้องการเปรียบเทียบที่หน้าต่างค้นหา

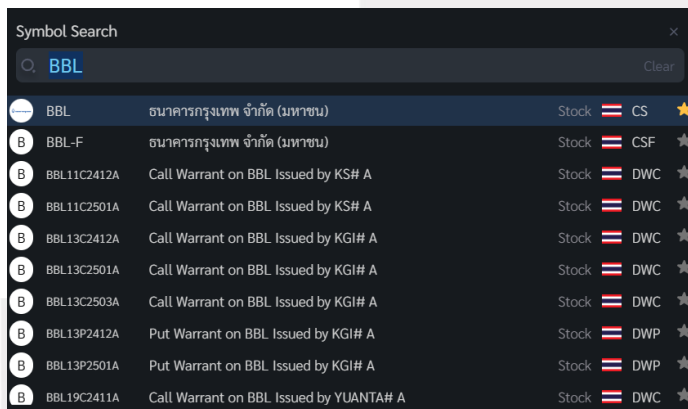

3. กำหนดช่วงเวลาที่ต้องการเปรียบเทียบที่ปุ่ม “รูปปฏิทิน” ด้านล่างซ้ายของ Graph



4. กำหนดช่วงเวลาที่ต้องการ และกดปุ่ม “Apply”

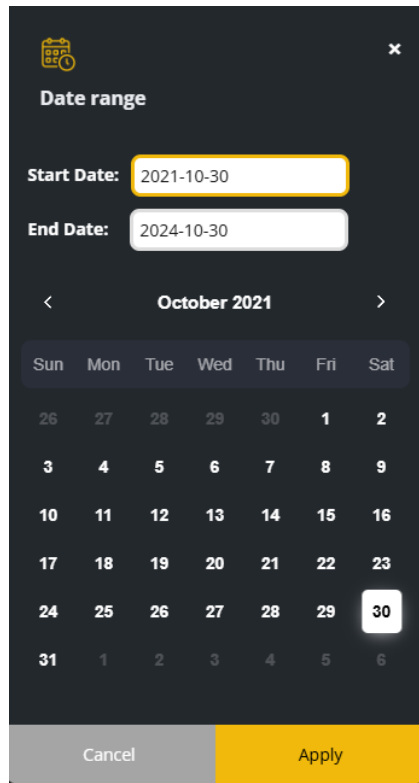

5. แสดง Graph เปรียบเทียบตามระยะเวลาที่นักลงทุนกำหนด



6.1.3 Time Frame และ Interval

สำหรับกำหนดค่าเวลาต่อหนึ่งแท่งราคา และกำหนดช่วงระยะเวลาที่ต้องการให้กราฟแสดง

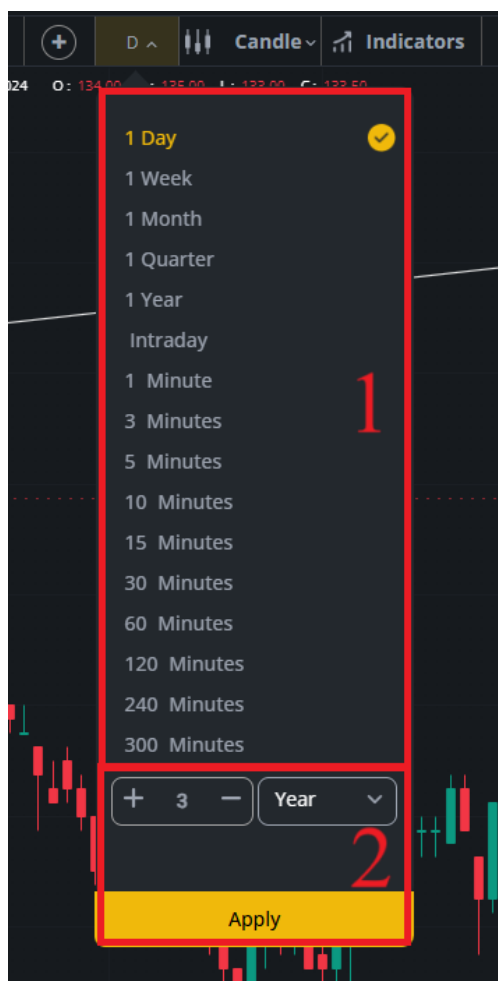

6.1.3.1 Time Frame

สำหรับกำหนดค่าเวลาต่อหนึ่งแท่งราคาของกราฟ หากเลือก 1 Day กราฟราคาหนึ่งแท่ง จะมีเวลา เท่ากับ 1 วัน

6.1.3.2 Interval

สำหรับกำหนดช่วงระยะเวลาของกราฟ หากเลือก 1 Year จะแสดงกราฟเป็นระยะเวลา 1 ปี นับตั้งแต่หลักทรัพย์นั้นเปิดขายเป็นครั้งแรกสุด สามารถกดยืนยันการตั้งค่าได้ด้วยปุ่ม Apply

6.1.4 Price Style

สำหรับเปลี่ยนลักษณะการแสดงผลของแท่งราคา มีให้เลือกทั้งหมด 11 รูปแบบ

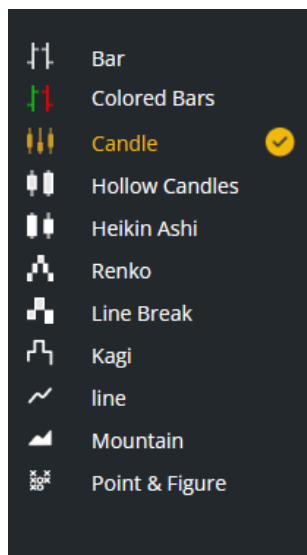

6.1.5 Add Indicator

สำหรับเรียกใช้เครื่องมือ Indicator ที่ช่วยในการวิเคราะห์ของนักลงทุน สามารถแยกประเภท และ ค้นหา Indicator ได้

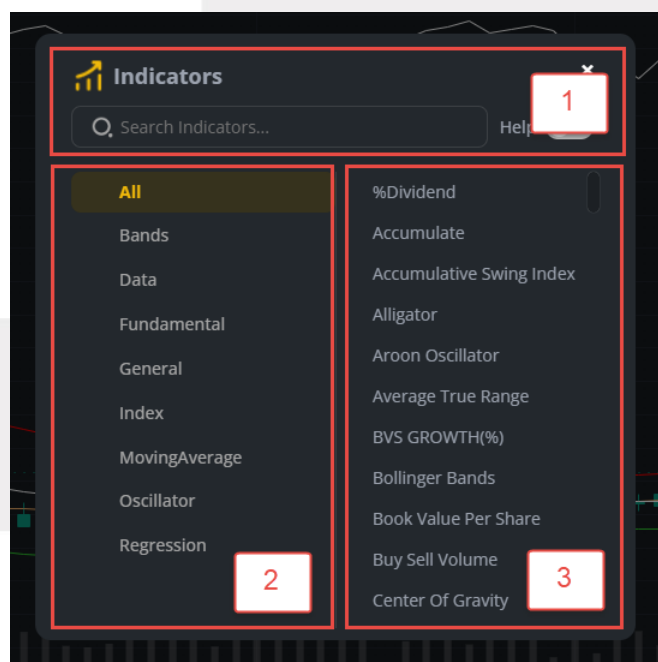

6.1.5.1 Search Indicator

สำหรับค้นหา Indicator ที่นักลงทุนต้องการใช้งาน สามารถเปิดใช้งานปุ่ม Help ด้านขวามือ เพื่อเพิ่มคำอธิบายของ Indicator

6.1.5.2 Indicator Type

สำหรับแยกประเภทของ Indicator มีทั้งหมด 7 ประเภท สามารถเลือกประเภทเพื่อแสดงรายการใน [ส่วนที่ 6.1.5.3](#)

6.1.5.3 Indicator List

สำหรับแสดงรายการ Indicator ที่ตรงกับประเภทที่เลือกใน [ส่วนที่ 6.1.5.2](#) หรือแสดงรายการที่ค้นหา สามารถนำเมาส์ไปชี้ที่รายการเพื่อแสดงความหมายของ Indicator นั้นๆ ได้

6.1.6 Template

สำหรับบันทึกหลักทรัพย์ และ Indicator ที่ใช้สำหรับวิเคราะห์กราฟ สามารถค้นหารายชื่อ Template ที่บันทึกไว้ที่ช่อง Template Search กดที่ปุ่ม + Add New เพื่อบันทึก Template และสามารถกดที่ปุ่มถังขยะเพื่อลบ Template ที่ไม่ต้องการ บันทึกได้สูงสุด 10 รายการ

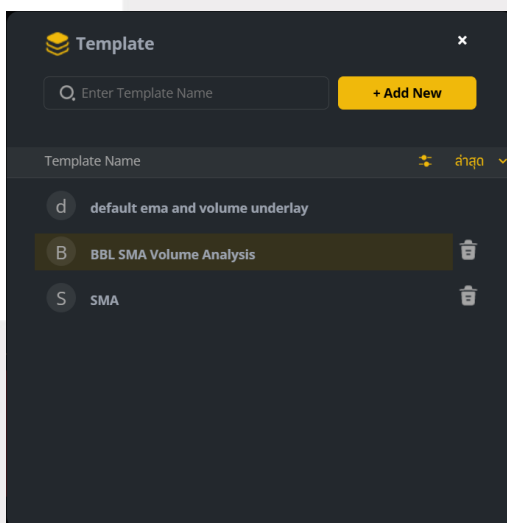

6.1.7 Layout

สำหรับตั้งค่าจำนวน Layout ของกราฟ สามารถตั้งได้เยอะสุด 6 Layout

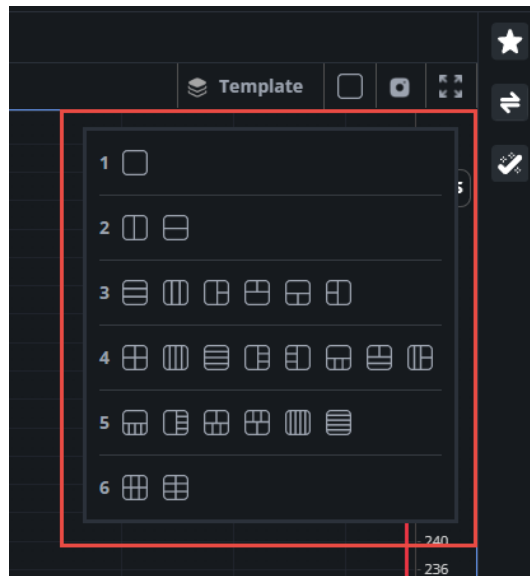

6.1.7.1 สิทธิ์การใช้งาน Layout

- ลูกค้าทั่วไปสามารถใช้งานได้สูงสุด 3 Layout
- ลูกค้าที่ซื้อแพ็คเกจ Starter เช่น Stock Analysis, Technical Chart สามารถใช้งานได้สูงสุด 4 Layout
- ลูกค้าที่ซื้อแพ็คเกจ Plus สามารถใช้งานได้สูงสุด 6 Layout

6.1.7.2 วิธีซื้อแพ็คเกจ และปลดล็อคแพ็คเกจเพื่อใช้งาน Layout

วิธีซื้อแพ็คเกจเพื่อใช้งาน Layout มีดังต่อไปนี้

1. เปิดหน้าต่าง Layout และเลือก Layout ที่ไม่มีสิทธิ์ใช้งาน



2. กดที่ปุ่ม ดูแพ็คเกจ

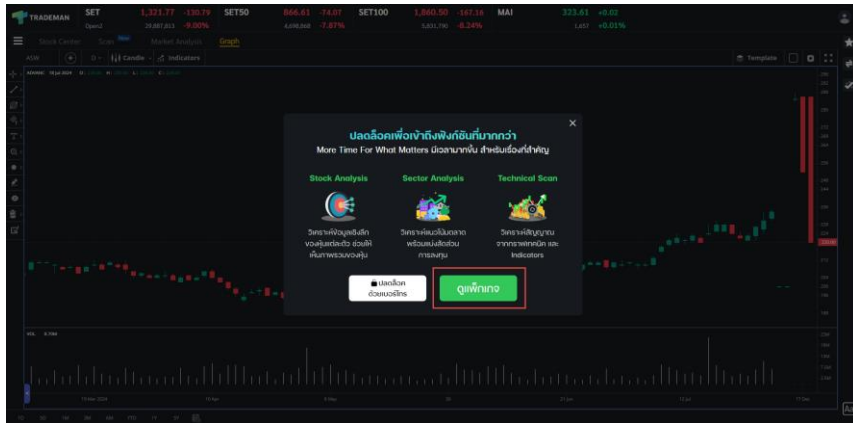

3. เลือกซื้อแพ็คเกจที่สนใจ

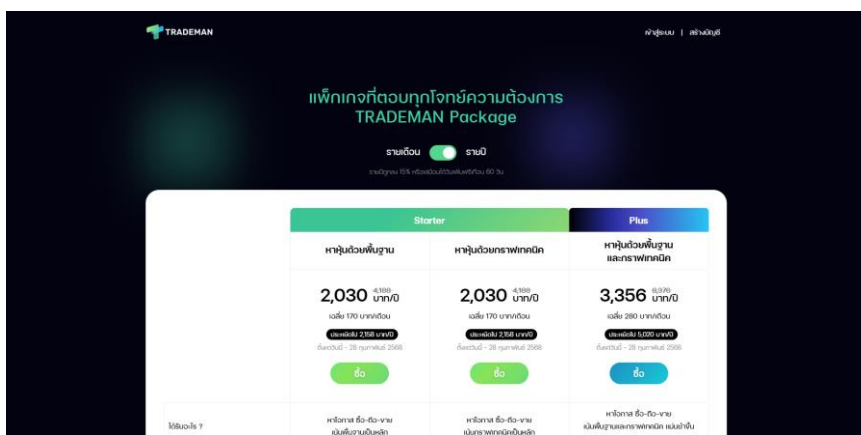

วิธีปลดล็อคแพ็คเกจเพื่อใช้งาน Layout มีดังต่อไปนี้

1. เปิดหน้าต่าง Layout และเลือก Layout ที่ไม่มีลิตีใช้งาน



2. กดที่ปุ่ม ปลดล็อคด้วยเบอร์โทร

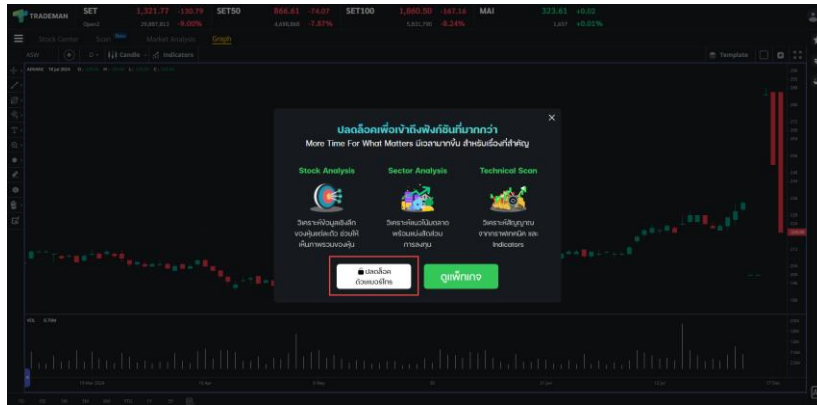

3. กรอกเบอร์โทรที่ใช้ซื้อแพ็คเกจ และกดปุ่ม ต่อไป

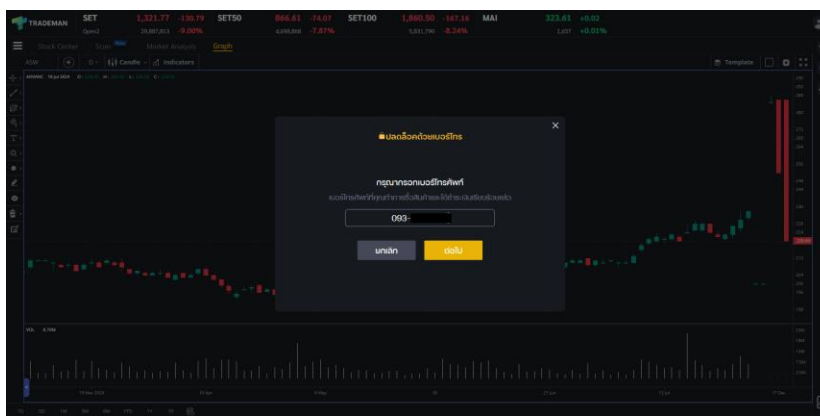

4. กรอกรหัส OTP และกดปุ่ม ยืนยัน OTP

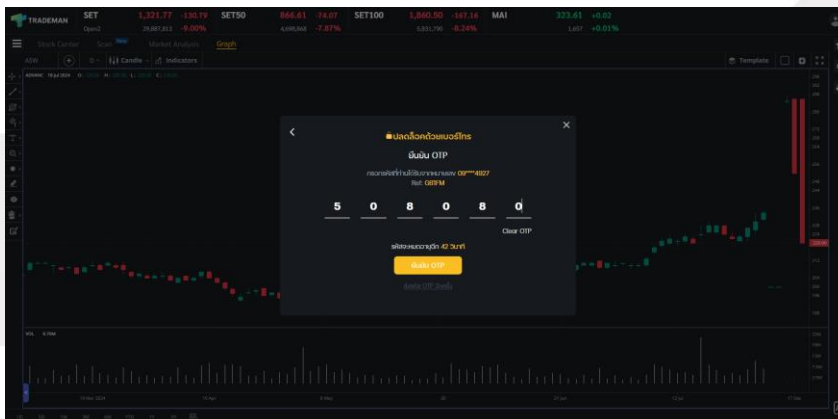

5. เมื่อพลดลือกสำเร็จจะแสดงหน้าต่าง พลดลือกฟังก์ชันเรียบร้อย!

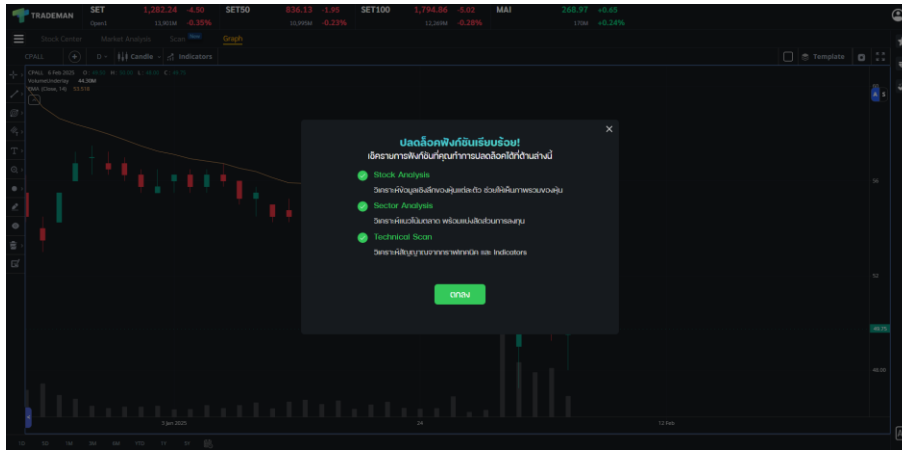

6. สามารถใช้งาน Layout ตามสิทธิ์ของแพ็คเกจได้

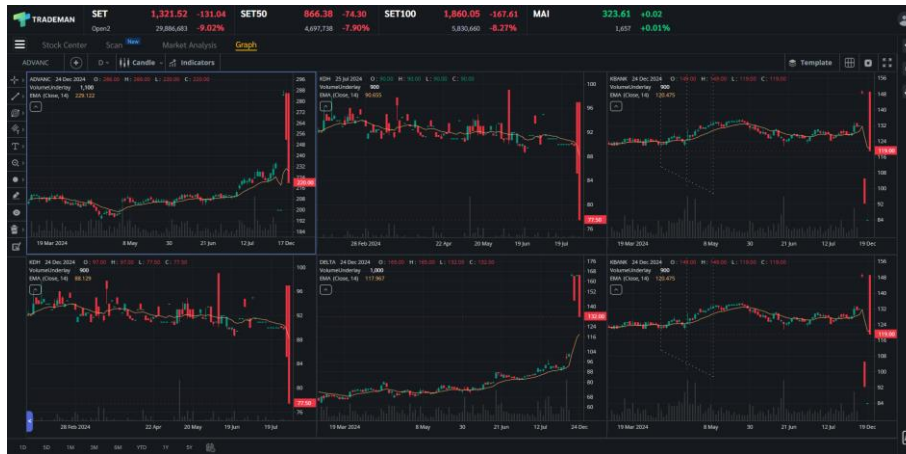

6.1.8 Save as Image

ปุ่มสำหรับบันทึกภาพหน้าต่าง Graph

6.1.9 View Mode

ปุ่มสำหรับขยายหน้าต่าง Graph

6.2 Tools

เป็นแถบเครื่องมือสำหรับนักลงทุน มีเครื่องมือที่ช่วยในการวิเคราะห์ และตัวช่วยต่างๆที่ทำให้สามารถใช้งานกราฟได้มีประสิทธิภาพมากขึ้น มีให้ใช้ทั้งหมด 11 อย่างดังนี้



6.2.1 Cursor Type

เครื่องมือสำหรับเปลี่ยนลักษณะเมาส์ที่ใช้งานภายในกราฟ มีทั้งหมด 4 ชนิด

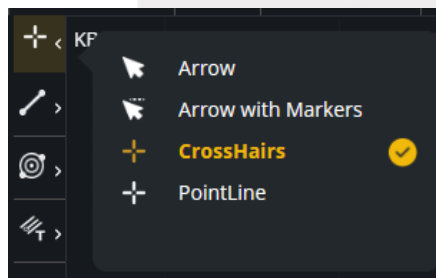

6.2.2 Geometric Drawings

เครื่องมือสำหรับวาดเส้นที่ใช้ในการวิเคราะห์ราคา มีทั้งหมด 11 ชนิด

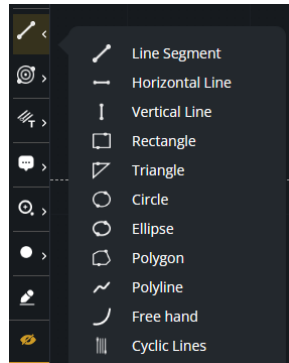

6.2.3 Fibonacci Drawings

เครื่องมือสำหรับวาด Fibonacci ช่วยในการวิเคราะห์ราคา มีทั้งหมด 6 ชนิด

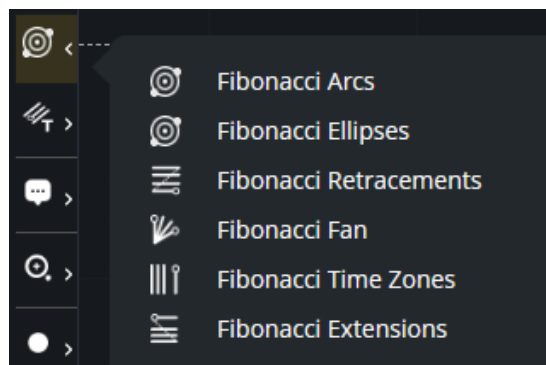

6.2.4 Trend Channel Drawings

เครื่องมือสำหรับวาด Trend ช่วยในการวิเคราะห์ มีทั้งหมด 9 ชนิด

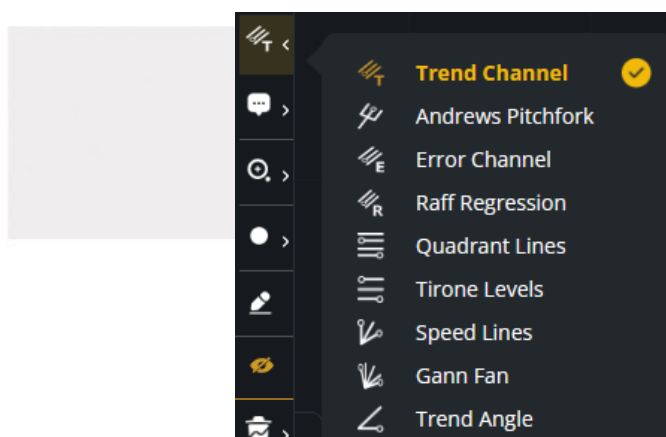

6.2.5 General Drawings

เครื่องมือสำหรับใส่ข้อความตัวอักษรหรือเพิ่มภาพถ่ายลงในกราฟ มีทั้งหมด 4 ชนิด

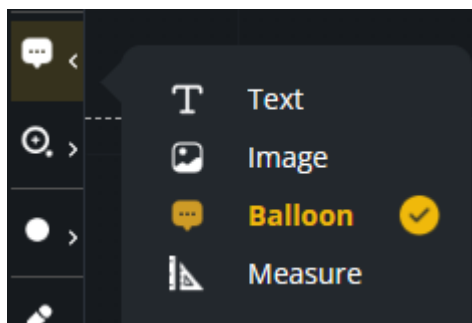

6.2.6 Zoom In Type

เครื่องมือสำหรับใช้ขยายกราฟ มีทั้งหมด 2 ชนิด

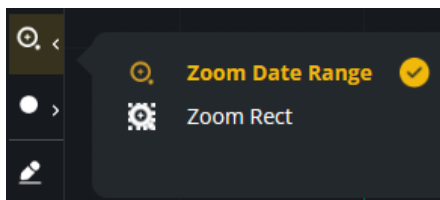

6.2.7 Chart Market Drawings

เครื่องมือสำหรับวาดจุด หรือลูกศรต่างๆ มีทั้งหมด 9 ชนิด

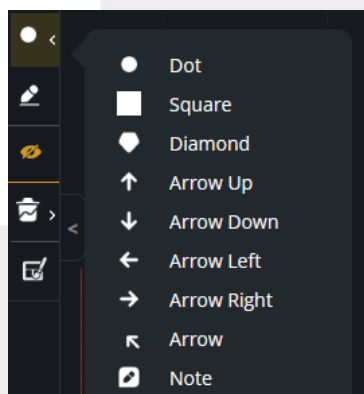

6.2.8 Stay in Drawing Mode

สำหรับเปิด/ปิดใช้งาน Drawing Mode เมื่อเปิดใช้งาน Icon จะเป็นสีเหลือง

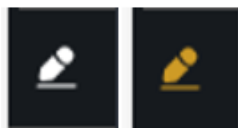

6.2.9 Show/Hide Drawings

สำหรับเปิด/ปิดการแสดงผลค่าเครื่องมือ Drawings เมื่อเปิดใช้งานจะเป็นสีเหลือง



6.2.10 Delete Selected Drawing

เครื่องมือสำหรับลบ Tools และ Indicator

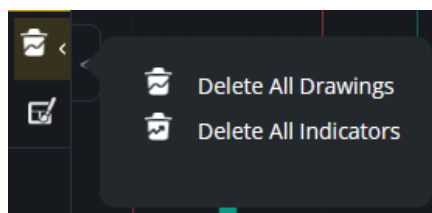

6.2.11 Theme Settings

เครื่องมือสำหรับปรับเปลี่ยนลักษณะการแสดงผลกราฟ เช่น สีของแท่งราคา

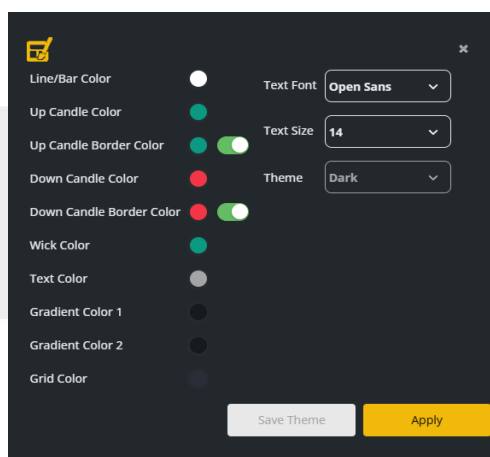

6.3 ความหมายและการใช้งานกราฟเบื้องต้น



ความหมายทั้งหมดดังนี้

- สามารถใช้ Scroll เมาส์เพื่อซูมเข้าซูมออกหน้ากราฟได้
- สามารถกดเมาส์ซ้ายค้างแล้วลากไปทางซ้ายทางขวาเพื่อเลื่อนหน้ากราฟได้
- ชื่อย่อหลักทรัพย์ของกราฟ จะแสดงอยู่ด้านบนบนซ้ายสุดของกราฟ

KBANK 24 Apr 2024

- ด้านขวามือของชื่อย่อหลักทรัพย์จะแสดงวันที่
- ด้านบนซ้ายของกราฟ จะแสดงค่า Open, High, Low, Close ของแท่งราคาที่น่าเมาส์ไปชี้

O: 127.00 H: 127.50 L: 126.00 C: 126.50

- ด้านบนขวาของแกน Y จะมีเครื่องมือ Auto Scale และ Sync สำหรับเปิดใช้งาน Auto Scale และ Sync กราฟ

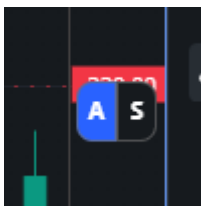

- กราฟแกน Y แสดงราคา กราฟแกน X แสดงวันที่
- กรอบราคาที่แสดงในแกน Y คือราคา Last Sale

133.50

ความหมายของแท่งราคา

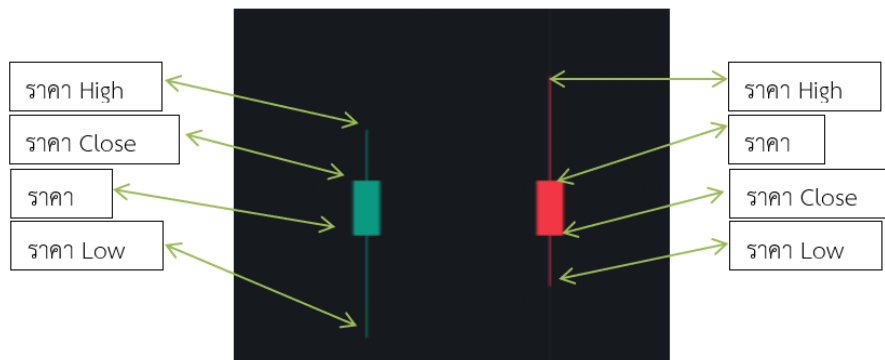

- สีแดง หมายถึง ราคา Close ของวันที่ดูข้อมูล ต่ำกว่า ราคา Close ของวันก่อนหน้า
- สีเขียว หมายถึง ราคา Close ของวันที่ดูข้อมูล สูงกว่าหรือเท่ากับ ราคา Close ของวันก่อนหน้า

6.4 Calendar Date Range, Period

เครื่องมือสำหรับการเรียกดูข้อมูล Graph ราคาของหลักทรัพย์ ที่กำหนดช่วงวันที่ตายตัว



รายละเอียดและความหมายทั้งหมดดังนี้

1D	แสดงข้อมูลย้อนหลัง 1 วัน และใช้แท่งราคารายนาที่
5D	แสดงข้อมูลย้อนหลัง 5 วัน และใช้แท่งราคาราย 5 นาที
1M	แสดงข้อมูลย้อนหลัง 30 วัน และใช้แท่งราคาราย 30 นาที
3M	แสดงข้อมูลย้อนหลัง 90 วัน และใช้แท่งราคารายชั่วโมง

6M

แสดงข้อมูลย้อนหลัง 180 วัน และใช้แท่งราคารายชั่วโมง

YTD

แสดงข้อมูลตั้งแต่ต้นปีปฏิทินจนถึงปัจจุบัน และใช้แท่งราคารายวัน

1Y

แสดงข้อมูลย้อนหลัง 365 วัน และใช้แท่งราคารายวัน

5Y

แสดงข้อมูลย้อนหลัง 5 ปี และใช้แท่งราคารายสัปดาห์

Calendar

แสดงข้อมูลย้อนหลังด้วยการระบุวันที่

การใช้งาน Calendar มีดังนี้

1. Start Date สำหรับกำหนดวันที่เริ่มต้นของข้อมูล Graph ราคา
2. End Date สำหรับกำหนดวันที่สุดท้ายของข้อมูล Graph ราคา
3. สามารถกำหนดวันที่ด้วยการกดเลือกวันที่ที่ปฏิทินได้
4. กด Apply เพื่อเริ่มต้นการเรียกข้อมูล Graph

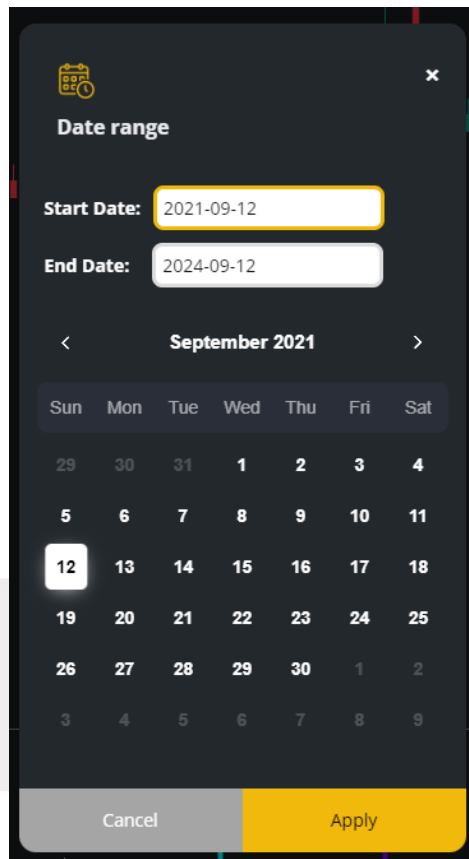

7. Compare Avg Vol5

เครื่องมือที่ใช้ค้นหาหลักทรัพย์ที่มีความผิดปกติในเชิงปริมาณ โดยจะแสดงรายการหลักทรัพย์ 50 ลำดับที่มีการซื้อขายมากผิดปกติ โดยเรียงตาม %Compare ได้จากการเปรียบเทียบค่า Trade Volume วันนี้กับ AVG Vol 5 วันที่ผ่านมา และยังสามารถกดชื่อรายการหลักทรัพย์เพื่อแสดง Graph หลักทรัพย์ อีกทั้งยังมีเครื่องมือที่ใช้ค้นหาหลักทรัพย์ที่มีความผิดปกติด้านการเคลื่อนไหวของราคาในช่วงเวลาที่เลือกซึ่งอาจจะจัดได้ว่าเป็นหลักทรัพย์ที่สามารถเก็งกำไร

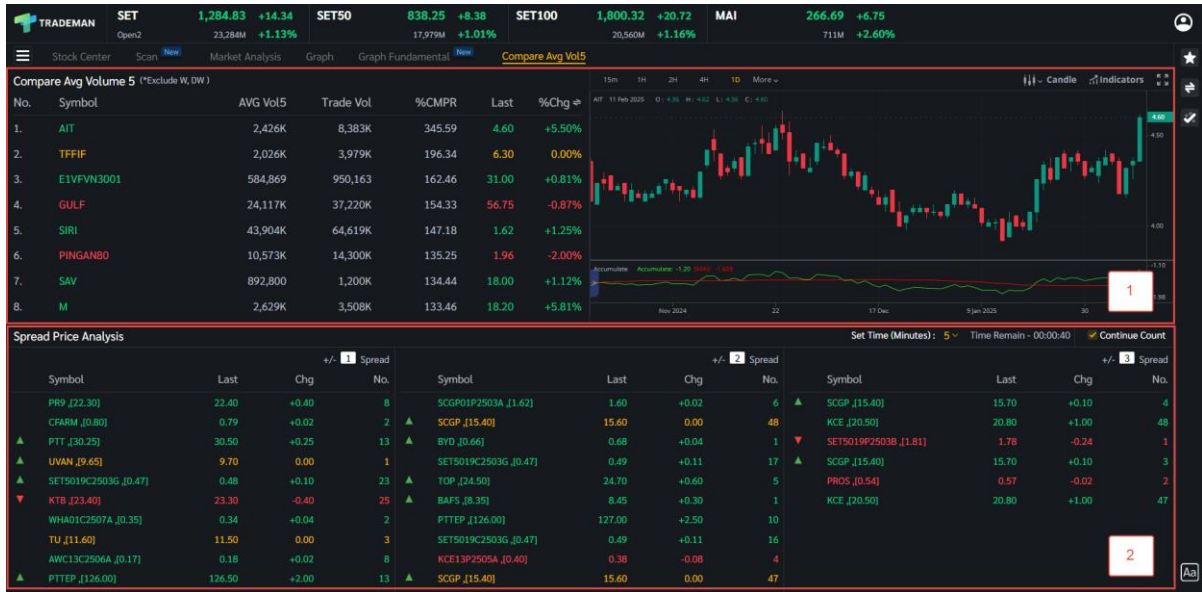

รายละเอียดและความหมายหน้า Compare Avg Vol5 มีทั้งหมดดังนี้

7.1 Compare Avg Vol5

เป็นเครื่องมือที่ใช้ค้นหาหลักทรัพย์ที่มีความผิดปกติในเชิงปริมาณ โดยจะแสดงรายการหลักทรัพย์ 50 ลำดับที่มีการซื้อขายมากผิดปกติ โดยเรียงตาม %Compare

7.1.1 Compare Ranking

No.	Symbol	AVG Vol5	Trade Vol	%CMPR	Last	%Chg
1.	NEWS	16,662,920	101M	606.31	0.02	+100.00%
2.	SABUY	44,568,619	167M	374.93	1.94	+6.59%
3.	TTA	17,419,941	62,618K	359.46	7.75	+6.16%
4.	PEER	14,484,759	46,137K	318.52	0.37	-7.50%
5.	CHG	30,902,841	96,686K	312.87	3.06	+4.79%
6.	CHO	15,566,180	47,147K	302.88	0.09	-18.18%

แสดงลำดับรายการหลักทรัพย์ที่มีค่า %Compare มากที่สุด 50 ลำดับ มี Column ทั้งหมดดังนี้

No.	ลำดับหลักทรัพย์
Symbol	ชื่อย่อหลักทรัพย์
AVG Vol5	ค่าเฉลี่ยปริมาณการซื้อขายของ 5 วันก่อนหน้า
Trade Vol	ปริมาณการซื้อขายภายในวันนั้น
%CMPR	ความผิดปกติเชิงปริมาณที่คิดเป็นเปอร์เซ็นต์ เปรียบเทียบกับค่าเฉลี่ย 5 วันที่ผ่านมา
Last	ราคาซื้อ/ขายล่าสุด
Change	ค่าการเปลี่ยนแปลงราคาล่าสุดเทียบกับราคาปิดของวัน ก่อนหน้า
%Change	ค่าเปอร์เซ็นต์การเปลี่ยนแปลงราคาล่าสุดเทียบกับราคาปิดของ วันก่อนหน้า

[Change/%Change](#) เป็น Column ที่สามารถกดสลับระหว่างกันได้

7.1.2 Graph

แสดงกราฟของหลักทรัพย์ที่เลือกใน ส่วนที่ 7.1.1 Compare Ranking



7.2 Spread Price Analysis

เป็นเครื่องมือที่ใช้ค้นหาหลักทรัพย์ที่มีความผิดปกติด้านการเคลื่อนไหวของราคาในช่วงเวลาที่เลือกซึ่งอาจจะจัดได้ว่าเป็นหลักทรัพย์เก็งกำไร

Spread Price Analysis				Set Time (Minutes): 5				Time Remain - 00:03:19				Continue Count			
Symbol	Last	Chg	No.	Symbol	Last	Chg	No.	Symbol	Last	Chg	No.	Symbol	Last	Chg	No.
SICT (4.96)	4.98	+0.10	3	APCO (4.88)	4.92	+0.04	1	THREL (1.75)	1.72	-0.36	3	HANA (39.75)	39.00	-1.75	3
POS (3.42)	3.36	-0.16	14	CCET (3.00)	2.96	+0.30	1								
TGE (3.38)	3.36	-0.06	3	TH (0.98)	1.00	+0.07	32								
NEX (4.26)	4.24	-1.61	32	HANA1 (2407B) (0.16)	0.14	-0.06	3								
EA (26.75)	26.50	-0.75	9	HANA (39.75)	39.25	-1.50	40								
APCO (4.88)	4.90	+0.02	1	SAPPE (39.75)	99.25	+2.00	4								
BJCH (1.23)	1.22	+0.08	1	TH (0.98)	1.00	+0.07	31								
PTTEP (32408A) (0.22)	0.23	-0.02	8	HANA (39.75)	39.25	-1.50	39								
POS (3.42)	3.34	-0.18	13	KISS (6.00)	6.10	0.00	4								
APO (1.94)	1.95	+0.16	25												

รายละเอียดและความหมายหน้า Spread Price Analysis มีทั้งหมดดังนี้

Set Time (Minutes)	คือกรอบระยะเวลาเงื่อนไชที่นักลงทุนคิดว่า ถ้าราคา ขึ้นเกินที่ Spread ในช่วงกรอบเวลานี้ ถือว่าผิดปกติ
Time Remain	เป็นการนับเวลาถอยหลังให้รู้ว่า เมื่อไหร่จะเริ่มนับเปรียบเทียบราคาใหม่
Continue Count	เป็นการกำหนดรูปแบบการคำนวณว่า จะคำนวณแบบให้ครบรอบระยะเวลาแล้วเริ่มนับใหม่หรือคำนวณแบบอิงราคาเริ่มต้นครั้งแรกตั้งแต่เปิด Feature มาเปรียบเทียบตลอด
-/+ 1 Spread	คือช่องที่ใช้กำหนดค่าของช่วง Spread ที่นักลงทุนต้องการ
Symbol	ชื่อย่อหลักทรัพย์
Last	ราคาซื้อ/ขายล่าสุด
Change	ค่าการเปลี่ยนแปลงราคาล่าสุดเทียบกับราคาปิดของวันก่อนหน้า
No.	บอกว่าหลักทรัพย์ดังกล่าวมีการตกลงซื้อ/ขายกันเป็นไม้ที่เท่าไรหรือครั้งที่เท่าไรแล้ว ณ ช่วง Spread

8. Scan

การสแกนหุ้นด้วยสูตรสแกนสำเร็จรูป หาหุ้นทั้งทำกำไรตลาดขาขึ้นและตลาดขาลง เพื่ออำนวยความสะดวกให้กับนักลงทุนมือใหม่ หรือนักลงทุนที่ผ่านการลงทุนมาแล้ว ก็สามารถใช้ฟังก์ชันนี้ได้เช่นกัน และยัง สามารถดูประวัติผลตอบแทนกำไรขาดทุนย้อนหลังได้อีกด้วย

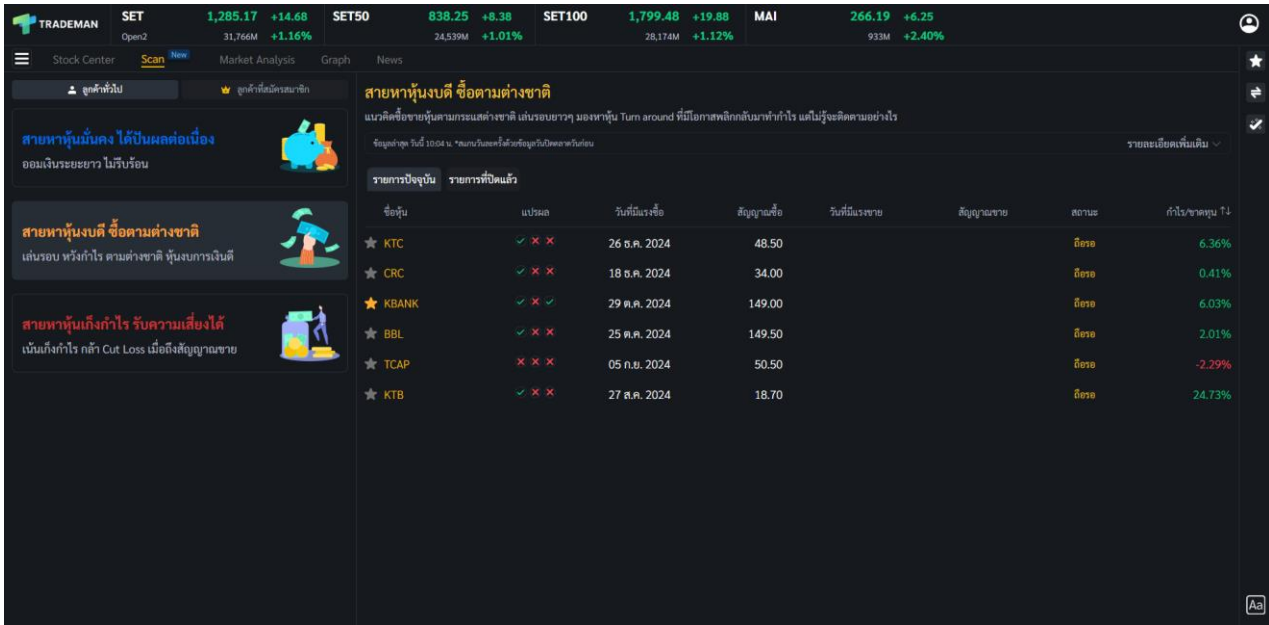

8.1 แสดงรายการสแกนสำเร็จรูปตามสายการลงทุน

แสดงรายการสแกนสำเร็จรูปตามสายการลงทุน สามารถกดเลือกสายการลงทุนในรายการเพื่อแสดงรายการหลักทรัพย์ที่เข้าเงื่อนไข

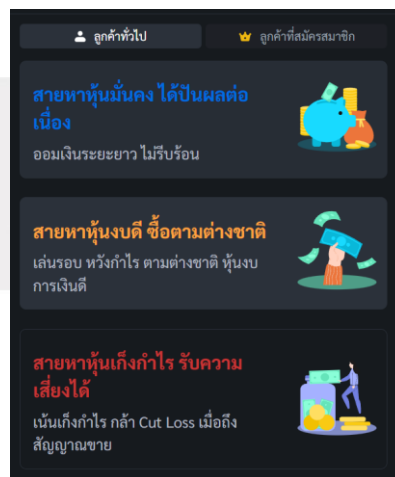

8.2 ส่วนแสดงรายการหลักทรัพย์ที่เข้าเงื่อนไขเกณฑ์การประเมิน

สายหุ้นมั่นคง ได้ปันผลต่อเนื่อง
แนวคิดการออมเงินและลงทุนระยะยาว แบบสม่ำเสมอ(DCA) เน้นความมั่นคง มีปันผล

ข้อมูลล่าสุด 2024-11-27 11:01 น. *สมมติวันละซื้อด้วยข้อผูกพันปิดตลาดวันก่อน

เงินใจการค้นหา

อัตราผลตอบแทน

มูลค่าสินทรัพย์ (NAV) เติบโตต่อหุ้น ณ ช่วงเวลา

1 เดือน	3 เดือน	6 เดือน	1 ปี	ตั้งแต่เริ่ม
-0.76%	+0.04%	+0.04%	+0.04%	+0.04%

สมมติเงินเริ่มต้น 100,000 บาท แล้ว NAV = 5.6% หมายความว่ามูลค่าพอร์ตปัจจุบันจะมีมูลค่า 105,600 บาท

รายการปัจจุบัน ประวัติ

ชื่อหุ้น	แปรผล	วันที่มีแรงซื้อ	สัญญาเฉลี่ย	วันที่มีแรงขาย	สัญญาเฉลี่ย	สถานะ	กำไร/ขาดทุน
★ PTT	× × ×	24 ก.ย. 2024	33.50	11 ต.ค. 2024		มีแรงขาย	0.00%
★ TOP	× × ×	11 ต.ค. 2024	50.50			มีแรงซื้อ	-22.53%
★ COM7	× × ×	19 ส.ค. 2024	22.30			ถือรอ	19.57%

8.2.1 แสดงชื่อสายการลงทุน และรายละเอียดเบื้องต้นของสายการลงทุน

55 SET50 920.58 -0.38 SET100 1,989.81 +0.36 MAI 322.91 +5.56

11% 15,105M -0.04% 17,863M +0.02% 403M +1.75%

Graph Market Compare Avg Vol5

สายหุ้นมั่นคง ได้ปันผลต่อเนื่อง
แนวคิดการออมเงินและลงทุนระยะยาว แบบสม่ำเสมอ(DCA) เน้นความมั่นคง มีปันผล

ข้อมูลล่าสุด 2024-11-27 11:01 น. *สมมติวันละซื้อด้วยข้อผูกพันปิดตลาดวันก่อน

เงินใจการค้นหา

อัตราผลตอบแทน

มูลค่าสินทรัพย์ (NAV) เติบโตต่อหุ้น ณ ช่วงเวลา

1 เดือน	3 เดือน	6 เดือน	1 ปี	ตั้งแต่เริ่ม
-0.76%	+0.04%	+0.04%	+0.04%	+0.04%

สมมติเงินเริ่มต้น 100,000 บาท แล้ว NAV = 5.6% หมายความว่ามูลค่าพอร์ตปัจจุบันจะมีมูลค่า 105,600 บาท

รายการปัจจุบัน ประวัติ

8.2.2 เงื่อนไขการค้นหา

แสดงเงื่อนไขสำเร็จรูปของสายการลงทุน สามารถกดปุ่ม “เงื่อนไขการค้นหา” เพื่อเปิด/ปิดเมนูได้

Graph Market Compare Avg Vol5

สายหุ้นมั่นคง ได้ปันผลต่อเนื่อง
แนวคิดการออมเงินและลงทุนระยะยาว แบบสม่ำเสมอ(DCA) เน้นความมั่นคง มีปันผล

ข้อมูลล่าสุด 2024-11-27 11:01 น. *สมมติวันละซื้อด้วยข้อผูกพันปิดตลาดวันก่อน

เงื่อนไขการค้นหา

1. รายได้ไตรมาสสูงสุดเติบโต	Revenue growth
2. กำไรไตรมาสสูงสุดเติบโต	Net Profit growth
3. กระแสเงินสดจากการดำเนินงาน เป็นบวก	Positive operating cash flow
4. มีการจ่ายเงินปันผลต่อเนื่อง สม่ำเสมอ	Consistent dividend payout
5. ส่วนของมูลค่าหุ้นเติบโตต่อเนื่อง	Equity Growth
6. เป็นผลมากกว่า 3% ต่อปี	Dividend pay out over 3%
7. หนี้อยู่ใน SET100	Inclusion in the SET100 index
8. พิจารณาจากเกณฑ์ SMAV	Simple Moving Average Indicator

คำเตือน พิจารณาการขาดความแข็งแกร่ง การแบ่งปันเงินคืน 10-20 ตัว คือจำนวนเงินที่ลงทุนในการลงทุนความเสี่ยงสูง การลงทุนที่อาจก่อให้เกิดความเสี่ยงต่อสินทรัพย์และการขาดทุนและการขาดปันผลไม่เกิดขึ้นแน่นอน ควรตัดสินใจลงทุนภายใต้ความเสี่ยง

อัตราผลตอบแทน

มูลค่าสินทรัพย์ (NAV) เติบโตต่อหุ้น ณ ช่วงเวลา

1 เดือน	3 เดือน	6 เดือน	1 ปี	ตั้งแต่เริ่ม
-0.76%	+0.04%	+0.04%	+0.04%	+0.04%

8.2.3 อัตราผลตอบแทน

อัตราผลตอบแทน					
มูลค่าสินทรัพย์ (NAV)		เฉลี่ยต่อหุ้น ณ ช่วงเวลา			
1 เดือน	-0.76%	3 เดือน	+0.04%	6 เดือน	+0.04%
		1 ปี	+0.04%	ตั้งแต่เริ่ม	+0.04%

สมมติเงินเริ่มต้น 100,000 บาท แล้ว NAV = 5.6% หมายความว่ามูลค่าพอร์ตปัจจุบันจะมีมูลค่า 105,600 บาท

แสดงอัตราผลตอบแทนของเงื่อนไข โดยจะแบ่งออกเป็นสองเมนู ดังนี้

1. มูลค่าสินทรัพย์ (NVA)

แสดงมูลค่าสินทรัพย์สุทธิ (NAV) โดยคำนวณจากผลตอบแทนรวมของรายการปัจจุบัน และรายการในประวัติย้อนหลัง 1 เดือน, 3 เดือน, 6 เดือน, 1 ปี และตั้งแต่เริ่มต้น เช่น 1 เดือนคือการนำผลตอบแทนของรายการปัจจุบันรวมกับผลตอบแทนทุกรายการที่เข้าเงื่อนไขในช่วง 1 เดือนที่ผ่านมา

อัตราผลตอบแทน					
มูลค่าสินทรัพย์ (NAV)		เฉลี่ยต่อหุ้น ณ ช่วงเวลา			
1 เดือน	-0.76%	3 เดือน	+0.04%	6 เดือน	+0.04%
		1 ปี	+0.04%	ตั้งแต่เริ่ม	+0.04%

สมมติเงินเริ่มต้น 100,000 บาท แล้ว NAV = 5.6% หมายความว่ามูลค่าพอร์ตปัจจุบันจะมีมูลค่า 105,600 บาท

รายละเอียดและความหมายทั้งหมดดังนี้

1 เดือน

แสดงกำไร/ขาดทุนรวมย้อนหลัง 1 นับตั้งแต่วันปัจจุบัน

3 เดือน

แสดงกำไร/ขาดทุนรวมย้อนหลัง 3 เดือนนับตั้งแต่วันปัจจุบัน

6 เดือน

แสดงกำไร/ขาดทุนรวมย้อนหลัง 6 เดือนนับตั้งแต่วันปัจจุบัน

1 ปี

แสดงกำไร/ขาดทุนรวมย้อนหลัง 1 ปีนับตั้งแต่วันปัจจุบัน

ตั้งแต่เริ่ม

แสดงกำไร/ขาดทุนรวมตั้งแต่เริ่มจนถึงปัจจุบัน

2. เฉลี่ยต่อหุ้น ณ ช่วงเวลา

แสดงผลตอบแทนเฉลี่ยของรายการปัจจุบัน และรายการในประวัติย้อนหลัง 1 เดือน, 3 เดือน, 6 เดือน, 1 ปี และตั้งแต่เริ่มต้นการลงทุน เช่น 1 เดือน คือการเฉลี่ยผลตอบแทนของทุกรายการที่อยู่ในประวัติย้อนหลัง 1 เดือนที่ผ่านมา

อัตราผลตอบแทน					
มูลค่าสินทรัพย์ (NAV)		เฉลี่ยต่อหุ้น ณ ช่วงเวลา			
รายการปัจจุบัน (ยังไม่ได้ขาย)	-1.48%	ประวัติ (ขายแล้ว)			
		1 เดือน	3 เดือน	6 เดือน	1 ปี
		-	+3.88%	+3.88%	+3.88%
					ตั้งแต่เริ่ม
					+3.88%

รายละเอียดและความหมายทั้งหมดดังนี้

รายการปัจจุบัน (ยังไม่ได้ขาย)	แสดงกำไร/ขาดทุนเฉลี่ยของรายการปัจจุบัน
1 เดือน	แสดงกำไร/ขาดทุนเฉลี่ยย้อนหลัง 1 เดือนนับตั้งแต่วันที่ปัจจุบัน
3 เดือน	แสดงกำไร/ขาดทุนเฉลี่ยย้อนหลัง 3 เดือนนับตั้งแต่วันที่ปัจจุบัน
6 เดือน	แสดงกำไร/ขาดทุนเฉลี่ยย้อนหลัง 6 เดือนนับตั้งแต่วันที่ปัจจุบัน
1 ปี	แสดงกำไร/ขาดทุนเฉลี่ยย้อนหลัง 1 ปี นับตั้งแต่วันที่ปัจจุบัน
ตั้งแต่เริ่ม	แสดงกำไร/ขาดทุนเฉลี่ยตั้งแต่เริ่มจนถึงปัจจุบัน

8.2.4 แสดงรายการหลักทรัพย์ที่เข้าเงื่อนไขของสายการลงทุน

แสดงรายชื่อหลักทรัพย์ที่เข้าเงื่อนไข โดยจะแบ่งออกเป็นสองเมนู ดังนี้

1. รายการปัจจุบัน

หน้าจอแสดงรายการหลักทรัพย์ที่เข้าเงื่อนไขเกณฑ์การสแกน โดยแสดงรายการดังต่อไปนี้

1. รายการหลักทรัพย์ที่มีแรงซื้อวันนี้ โดยมีสถานะ 'มีแรงซื้อ'
2. รายการหลักทรัพย์ที่มีแรงซื้อเมื่อวันก่อนๆหน้า และยังไม่ติดสัญญาณขาย โดยมีสถานะ 'ถือรอ'
3. รายการหลักทรัพย์ที่มีแรงขายวันนี้ โดยมีสถานะ 'มีแรงขาย'
4. รายการหลักทรัพย์ที่มีแรงขายวันนี้และหลังจากตลาดปิด รายการนี้จะเปลี่ยนสถานะเป็น 'ปิดสถานะ'

รายการปัจจุบัน	ประวัติ						
ชื่อย่อหุ้น	แปรผล	วันที่มีแรงซื้อ	สัญญาณซื้อ	วันที่มีแรงขาย	สัญญาณขาย	สถานะ	กำไร/ขาดทุน
★ PTT	× × ×	24 ก.ย. 2024	33.50	11 ต.ค. 2024		มีแรงขาย	0.00%
★ TOP	× × ×	11 ต.ค. 2024	50.50			มีแรงซื้อ	-22.53%
★ COM7	× × ×	19 ส.ค. 2024	22.30			ถือรอ	19.57%

ความหมายและรายละเอียดทั้งหมดดังนี้

Star	สามารถกดเพื่อเพิ่มหลักทรัพย์ที่ Watchlist
ชื่อย่อหุ้น	แสดงชื่อย่อหลักทรัพย์

แปลผล	แสดงเกณฑ์ ถูกตัว ถูกเวลา และราคาเหมาะสม (แปลผลราคาเหมาะสมจะถูกถือ ถ้านักลงทุนไม่มีพีเจอร์ Stock Analysis)
วันที่มีแรงซื้อ	แสดงวันที่ ที่ระบบติดเงื่อนไขมีแรงซื้อหลักทรัพย์
สัญญาณซื้อ	แสดงราคาจากระบบมีสัญญาณซื้อ
วันที่มีแรงขาย	แสดงวันที่ ที่ระบบติดเงื่อนไขมีแรงขายหลักทรัพย์
สัญญาณขาย	แสดงราคาจากระบบมีสัญญาณขาย
สถานะ	แสดงสถานะของหลักทรัพย์
สถานะของหลักทรัพย์ทั้งหมด 5 สถานะดังนี้	
มีแรงซื้อ	มีสัญญาณซื้อ
มีแรงขาย	มีสัญญาณขาย
ถือรอ	รายการหลักทรัพย์ที่มีแรงซื้อเมื่อวันก่อนๆ หน้า และยังไม่ติดสัญญาณขาย
ปิดสถานะ	รายการหลักทรัพย์ที่มีแรงขายวันนี้และหลังจากตลาดฯ ปิด รายการนี้จะเปลี่ยนสถานะเป็น 'ปิดสถานะ'
กำไร/ขาดทุน (%)	แสดงเปอร์เซ็นต์กำไรขาดทุน

2.ประวัติ

หน้าจอแสดงรายการย้อนหลังที่มีการปิดสถานะสำเร็จ ของรายการที่เข้าเงื่อนไขเกณฑ์การสแกน

รายการปัจจุบัน	ประวัติ					
ชื่อหุ้น	วันที่มีแรงซื้อ	สัญญาณซื้อ	วันที่มีแรงขาย	สัญญาณขาย	กำไร/ขาดทุน (%)	
★ TU	30 ส.ค. 2024	15.60	07 ต.ค. 2024	14.80	-5.43%	
★ KBANK	17 ก.ย. 2024	157.50	04 ต.ค. 2024	149.00	-5.70%	
★ RCL	01 ต.ค. 2024	26.50	04 ต.ค. 2024	24.50	-7.84%	
★ BBL	02 ส.ค. 2024	135.50	30 ก.ย. 2024	148.50	9.24%	
★ ITC	31 ก.ค. 2024	22.50	22 ส.ค. 2024	21.30	-5.64%	
★ AWC	05 ส.ค. 2024	3.46	13 ส.ค. 2024	3.08	-11.27%	

ความหมายและรายละเอียดดังนี้

ชื่อหุ้น	แสดงชื่อย่อหลักทรัพย์
วันที่มีแรงซื้อ	แสดงวันที่ ที่ระบบติดเงื่อนไขมีแรงซื้อหลักทรัพย์
สัญญาณซื้อ	แสดงราคาจากระบบมีสัญญาณซื้อ
วันที่มีแรงขาย	แสดงวันที่ ที่ระบบติดเงื่อนไขมีแรงขายหลักทรัพย์
สัญญาณขาย	แสดงราคาจากระบบมีสัญญาณขาย
กำไร/ขาดทุน (%)	แสดงเปอร์เซ็นต์กำไรขาดทุน

8.3 สูตรสแกนสำเร็จรูปประเภทลูกค้าทั่วไป

เป็นสูตรสแกนสำเร็จรูปที่นักลงทุนสามารถใช้งานได้ฟรี ไม่จำเป็นต้องสมัครสมาชิก มีทั้งหมด 3 สูตรดังนี้

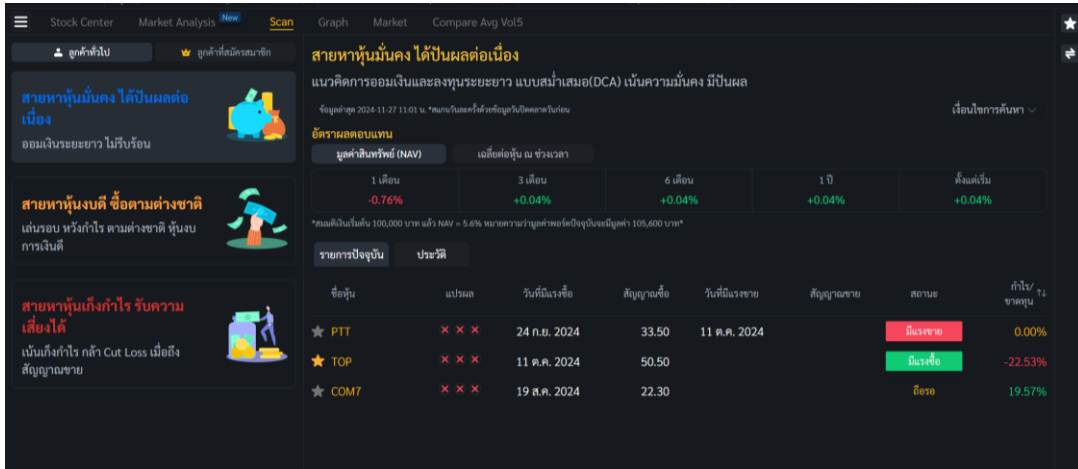

8.3.1 สายหาหุ้นมั่นคง ได้ปันผลต่อเนื่อง

แนวคิดการออมเงินและลงทุนระยะยาว แบบสม่ำเสมอ(DCA) เน้นความมั่นคง มีปันผล

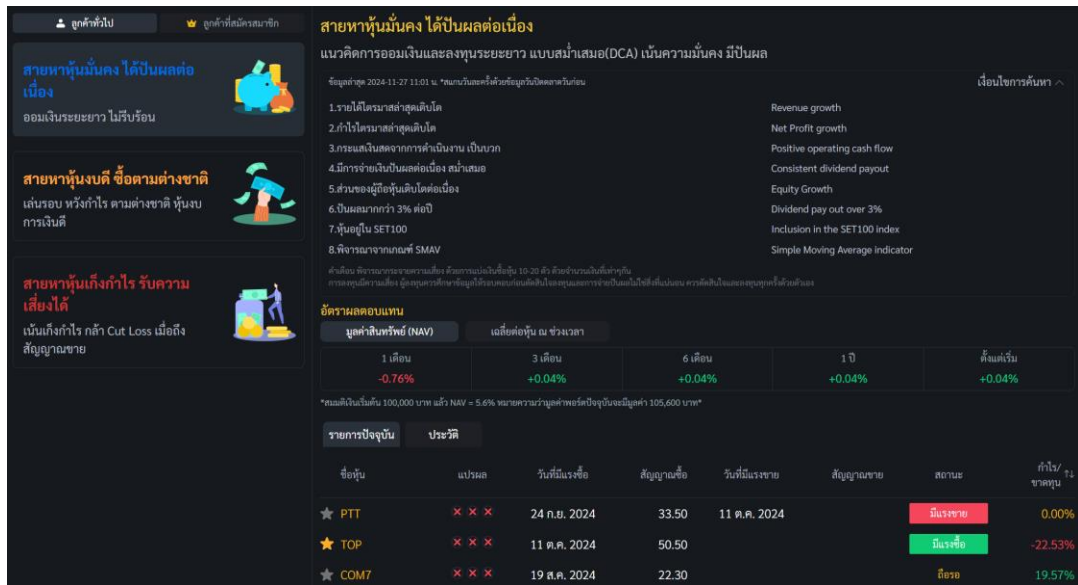

8.3.2 สายหาหุ้นงบตี ซื้อตามต่างชาติ

แนวคิดซื้อขายหุ้นตามกระแสต่างชาติ เล่นรอบยาวๆ มองหาหุ้น Turn around ที่มีโอกาสพลิกกลับมาทำกำไร แต่ไม่รู้จะติดตามอย่างไร

สายหาหุ้นงบตี ซื้อตามต่างชาติ
แนวคิดซื้อขายหุ้นตามกระแสต่างชาติ เล่นรอบยาวๆ มองหาหุ้น Turn around ที่มีโอกาสพลิกกลับมาทำกำไร แต่ไม่รู้จะติดตามอย่างไร

ข้อมูลล่าสุด 2024-11-27 11:01 น. *สมมติเงินเริ่มต้น 100,000 บาท NAV = 5.6% หมายเหตุความผันผวนค่าทรัพย์สินปัจจุบันมีมูลค่า 105,600 บาท*

อัตราผลตอบแทน

ช่วงเวลา	1 เดือน	3 เดือน	6 เดือน	1 ปี	ตั้งแต่เริ่ม
มูลค่าสินทรัพย์ (NAV)	-4.26%	-1.58%	-2.26%	-2.26%	-2.25%

รายการปัจจุบัน

ชื่อหุ้น	แปลง	วันที่มีแรงซื้อ	สัญญาซื้อ	วันที่มีแรงขาย	สัญญาขาย	สถานะ	กำไร/ขาดทุน
★ TASCO	× × ×	27 พ.ย. 2024	19.20			มีแรงซื้อ	0.20%
★ BLA	× × ×	11 ต.ค. 2024	24.00			มีแรงซื้อ	-16.52%
★ MBK	× × ×	28 ส.ค. 2024	17.20	11 ต.ค. 2024		มีแรงขาย	0.00%
★ CENTEL	× × ×	10 ต.ค. 2024	38.50			มีแรงซื้อ	-3.56%
★ BANPU	× × ×	01 ต.ค. 2024	7.05			ถือรอ	-20.11%
★ PRM	× × ×	25 ก.ย. 2024	8.75			ถือรอ	-0.89%
★ CBG	× × ×	24 ก.ย. 2024	78.00			ถือรอ	0.64%

8.3.3 สายหาหุ้นแก๊งกำไร ได้รับความเสี่ยง

แนวคิดมุ่งกำไรระยะสั้น กล้าได้กล้าเสีย รักการเสี่ยง เน้นวิเคราะห์กราฟเทคนิค ปริมาณการซื้อขาย แลงงบการเงิน

สายหาหุ้นแก๊งกำไร ได้รับความเสี่ยงได้
แนวคิดมุ่งกำไรระยะสั้น กล้าได้กล้าเสีย รักการเสี่ยง เน้นวิเคราะห์กราฟเทคนิค ปริมาณการซื้อขาย แลงงบการเงิน

ข้อมูลล่าสุด 2024-11-27 11:01 น. *สมมติเงินเริ่มต้น 100,000 บาท NAV = 5.6% หมายเหตุความผันผวนค่าทรัพย์สินปัจจุบันมีมูลค่า 105,600 บาท*

อัตราผลตอบแทน

ช่วงเวลา	1 เดือน	3 เดือน	6 เดือน	1 ปี	ตั้งแต่เริ่ม
มูลค่าสินทรัพย์ (NAV)	-	-0.49%	-0.49%	-0.49%	-0.49%

รายการปัจจุบัน

ชื่อหุ้น	แปลง	วันที่มีแรงซื้อ	สัญญาซื้อ	วันที่มีแรงขาย	สัญญาขาย	สถานะ	กำไร/ขาดทุน
★ MFC	× × ×	10 ต.ค. 2024	25.00	11 ต.ค. 2024		มีแรงขาย	0.00%

8.4 สูตรสแกนสำเร็จรูปประเภทลูกค้ำที่สมัครสมาชิก

เป็นสูตรสแกนสำเร็จรูปที่นักลงทุนต้องสมัครสมาชิก หรือซื้อพีเจอรื์นั้นๆก่อน ถึงจะสามารถใช้งานได้

สายหุ้นขาขึ้น ตามกราฟเทคนิค
แนวคิดเก็งกำไร รับความเสี่ยงได้สูง โดยวิเคราะห์สัญญาณจากกราฟเทคนิค และ Indicators

ข้อมูลล่าสุด วันที่ 12:59 น.

ดัชนีค่าเฉลี่ย (NAV) | เปลี่ยนต่อหุ้น ณ ช่วงเวลา

ระยะเวลา	เปลี่ยนแปลง
1 เดือน	+0.41%
3 เดือน	+1.05%
6 เดือน	+1.05%
1 ปี	+1.05%
ตั้งแต่เริ่ม	+1.05%

สมมติเงินเริ่มต้น 100,000 บาท แล้ว NAV = 5.6% หมายถึงหากนำเงินมาซื้อหุ้นปัจจุบันจะมีมูลค่า 105,600 บาท

รายการปัจจุบัน	ประวัติ	ชื่อหุ้น	แปรผล	วันที่มีแรงซื้อ	สัญญาณซื้อ	วันที่มีแรงขาย	สัญญาณขาย	สถานะ	กำไร/ขาดทุน
★ PR9	✓ ✗ ✗			24 ต.ค. 2024	22.80			ถือรอ	11.48%
★ KKP	✓ ✗ ✗			15 ต.ค. 2024	52.25			ถือรอ	-4.61%
★ COM7	✓ ✗ ✗			10 ต.ค. 2024	26.00			ถือรอ	1.60%
★ CCET	✓ ✗ ✗			02 ต.ค. 2024	4.00			ถือรอ	111.82%
★ GLOBAL	✗ ✗ ✗			02 ต.ค. 2024	16.10			ถือรอ	-4.04%
★ AMATA	✓ ✗ ✗			09 ก.ย. 2024	24.40			ถือรอ	18.47%

สำหรับลูกค้ำที่ไม่ได้เป็นสมาชิก หรือไม่ได้ซื้อพีเจอรื์ รายการหลักทรัพย์ในสายการลงทุนจะถูกล๊อค

สายหุ้นขาขึ้น ตามกราฟเทคนิค
แนวคิดเก็งกำไร รับความเสี่ยงได้สูง โดยวิเคราะห์สัญญาณจากกราฟเทคนิค และ Indicators

ข้อมูลล่าสุด วันที่ 10:52 น.

รายการปัจจุบัน | รายการที่ปิดแล้ว

ชื่อหุ้น	แปรผล	วันที่มีแรงซื้อ	สัญญาณซื้อ	วันที่มีแรงขาย	สัญญาณขาย	สถานะ	กำไร/ขาดทุน
คลิกซื้อหุ้น	✓ ✗ ✗	วันนี้ 21:22 น.	🔒		🔒	ถือรอ	10.39%
คลิกซื้อหุ้น	✓ ✗ ✗	06 ต.ค. 2024	🔒		🔒	ถือรอ	10.39%
คลิกซื้อหุ้น	✓ ✗ ✗	04 ต.ค. 2024	🔒		🔒	ถือรอ	10.39%
คลิกซื้อหุ้น	✓ ✗ ✗	15 ต.ค. 2024	🔒		🔒	ถือรอ	-1.27%
คลิกซื้อหุ้น	✓ ✗ ✗	10 ต.ค. 2024	🔒		🔒	ถือรอ	5.43%
★ CCET	✓ ✗ ✗	02 ต.ค. 2024	4.00			ถือรอ	111.82%
★ GLOBAL	✗ ✗ ✗	02 ต.ค. 2024	16.10			ถือรอ	-3.42%

วิธีสมัครสมาชิก หรือซื้อพีแอนด์ไอมีดังต่อไปนี้

กดที่ปุ่ม “คลิกดูซื้อหุ้น”

TRADEMAN SET 1,447.86 -4.10 SET50 934.95 -1.72 SET100 2,020.10 -4.42 MAI 323.53 +1.93

Stock Center Market Analysis Scan Graph SET Flow Compare Avg Vol5 Market Portfolio

สวัสดีครับ

สายหาหุ้นเทคนิค
เน้นเก็งกำไร ตามสัญญาณกราฟเทคนิค

สายหาหุ้นทำกำไร ตลาดขาขึ้น
หุ้น ถูกตัว ถูกเวลา ราคาเหมาะสม

สายหาหุ้นทำกำไร ตลาดขาลง
หุ้นขาลง รอโอกาสทำกำไร

สายหาหุ้นทำกำไร ในหมวดธุรกิจขาขึ้น
หุ้นถูกตัว ใน Sector เด็ดโต เสี่ยงต่ำ

สายหาหุ้นทำกำไร ในหมวดธุรกิจขาลง
หุ้นขาลง ใน Sector ขาลง รอโอกาสทำกำไร เสี่ยงสูง

สายหาหุ้นขาขึ้น ตามกราฟเทคนิค
แนวคิดเก็งกำไร รับความเสี่ยงได้สูง โดยวิเคราะห์สัญญาณจากกราฟเทคนิค และ Indicators
ข้อมูลล่าสุด วันที่ 10:52 น. รายละเอียดเพิ่มเติม

รายการปัจจุบัน รายการที่ปิดแล้ว

ชื่อหุ้น	แปรผล	วันที่มีแรงซื้อ	สัญญาณซื้อ	วันที่มีแรงขาย	สัญญาณขาย	สถานะ	กำไร/ขาดทุน
คลิกดูซื้อหุ้น	✓ ✗	วันที่ 21:22 น.	🔒		🔒	ถือรอ	10.39%
คลิกดูซื้อหุ้น	✓ ✗	06 ต.ค. 2024	🔒		🔒	ถือรอ	10.39%
คลิกดูซื้อหุ้น	✓ ✗	04 ต.ค. 2024	🔒		🔒	ถือรอ	10.39%
คลิกดูซื้อหุ้น	✓ ✗	15 ต.ค. 2024	🔒		🔒	ถือรอ	-1.27%
คลิกดูซื้อหุ้น	✓ ✓	10 ต.ค. 2024	🔒		🔒	ถือรอ	5.43%
★ CCET	✓ ✗	02 ต.ค. 2024	4.00			ถือรอ	111.82%
★ GLOBAL	✗ ✗	02 ต.ค. 2024	16.10			ถือรอ	-3.42%

กดที่ปุ่ม “ดูแพ็คเกจ” หรือสามารถเข้าไปที่ลิงก์ : <https://trademan.in.th/program/package>

TRADEMAN SET 1,448.18 -3.78 SET50 935.35 -1.32 SET100 2,019.78 -4.74 MAI 323.64 +2.04

Stock Center Market Analysis Scan Graph SET Flow Compare Avg Vol5 Market Portfolio

สวัสดีครับ

สายหาหุ้นเทคนิค
เน้นเก็งกำไร ตามสัญญาณกราฟเทคนิค

สายหาหุ้นทำกำไร ตลาดขาขึ้น
หุ้น ถูกตัว ถูกเวลา ราคาเหมาะสม

สายหาหุ้นทำกำไร ตลาดขาลง
หุ้นขาลง รอโอกาสทำกำไร

สายหาหุ้นทำกำไร ในหมวดธุรกิจขาขึ้น
หุ้นถูกตัว ใน Sector เด็ดโต เสี่ยงต่ำ

สายหาหุ้นทำกำไร ในหมวดธุรกิจขาลง
หุ้นขาลง ใน Sector ขาลง รอโอกาสทำกำไร เสี่ยงสูง

สายหาหุ้นขาขึ้น ตามกราฟเทคนิค
แนวคิดเก็งกำไร รับความเสี่ยงได้สูง โดยวิเคราะห์สัญญาณจากกราฟเทคนิค และ Indicators
ข้อมูลล่าสุด วันที่ 10:52 น. รายละเอียดเพิ่มเติม

รายการปัจจุบัน รายการที่

ปลดล็อกเพื่อเข้าถึงฟังก์ชันที่มากกว่า
More Time For What Matters มีเวลามากขึ้น สำหรับเรื่องที่สำคัญ

Stock Analysis วิเคราะห์ข้อมูลเชิงลึกของหุ้นแต่ละตัว ชองให้เห็นภาพรวมของหุ้น

Sector Analysis วิเคราะห์แนวโน้มตลาด พร้อมแบ่งสัดส่วนการลงทุน

Technical Scan วิเคราะห์สัญญาณจากกราฟเทคนิค และ Indicators

🔒 ปลดล็อกด้วยแอดมิน

ดูแพ็คเกจ

ชื่อหุ้น	แปรผล	วันที่มีแรงซื้อ	สัญญาณซื้อ	วันที่มีแรงขาย	สัญญาณขาย	สถานะ	กำไร/ขาดทุน
คลิกดูซื้อหุ้น	✓ ✗	วันที่ 21:22 น.	🔒		🔒	ถือรอ	10.39%
คลิกดูซื้อหุ้น	✓ ✗	06 ต.ค. 2024	🔒		🔒	ถือรอ	10.39%
คลิกดูซื้อหุ้น	✓ ✗	04 ต.ค. 2024	🔒		🔒	ถือรอ	10.39%
คลิกดูซื้อหุ้น	✓ ✗	15 ต.ค. 2024	🔒		🔒	ถือรอ	-1.27%
คลิกดูซื้อหุ้น	✓ ✓	10 ต.ค. 2024	🔒		🔒	ถือรอ	5.43%
★ CCET	✓ ✗	02 ต.ค. 2024	4.00			ถือรอ	111.82%
★ GLOBAL	✗ ✗	02 ต.ค. 2024	16.10			ถือรอ	-3.42%

เลือกซื้อแพ็คเกจที่นักลงทุนสนใจ

เมื่อซื้อสำเร็จจะสามารถใช้งานสูตรสแกนสำเร็จรูปที่ซื้อได้ทันที

ชื่อหุ้น	แปรผล	วันที่มีแรงซื้อ	สัญญาซื้อ	วันที่มีแรงขาย	สัญญาขาย	สถานะ	กำไร/ขาดทุน %
★ SFLEX	✓ X ✓	22 พ.ย. 2024	3.16			ถือรอ	-4.11%
★ SCB	✓ ✓ ✓	20 พ.ย. 2024	114.00			ถือรอ	-0.32%
★ SAPPE	X ✓ X	14 พ.ย. 2024	72.25			ถือรอ	7.27%
★ FSMART	X ✓ ✓	13 พ.ย. 2024	6.25			ถือรอ	29.98%
★ AIT	✓ X ✓	12 พ.ย. 2024	4.40			ถือรอ	-2.13%
★ PM	✓ X ✓	11 พ.ย. 2024	9.35			ถือรอ	-1.92%
★ INET	✓ X ✓	07 พ.ย. 2024	4.94			ถือรอ	15.01%
★ PIN	✓ X X	25 ต.ค. 2024	6.00			ถือรอ	1.34%
★ KBANK	✓ X ✓	17 ต.ค. 2024	150.50			ถือรอ	-0.65%
★ AYUD	✓ X X	26 ต.ค. 2024	32.25			ถือรอ	-1.09%

กรณีที่นักลงทุนมีพีจีเออยู่แล้ว สามารถกดที่ปุ่ม “ปลดล็อคด้วยเบอร์โทร” เพื่อปลดล็อค

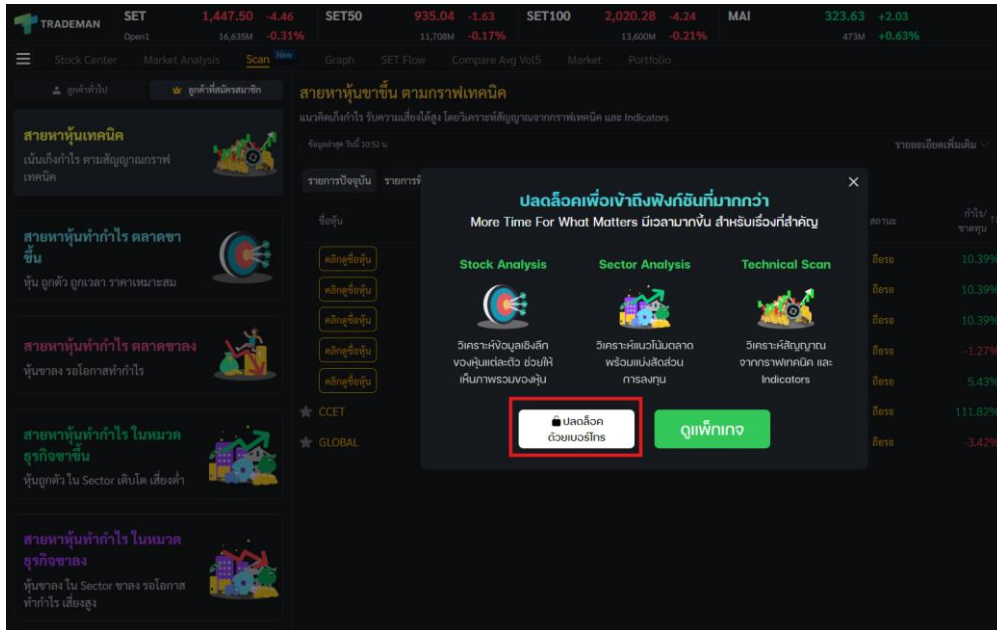

กรอกเบอร์ที่นักลงทุนใช้ชื่อพีจีเอ และกดที่ปุ่ม “ต่อไป”



กรอก OTP และกดที่ปุ่ม “ยืนยัน OTP”

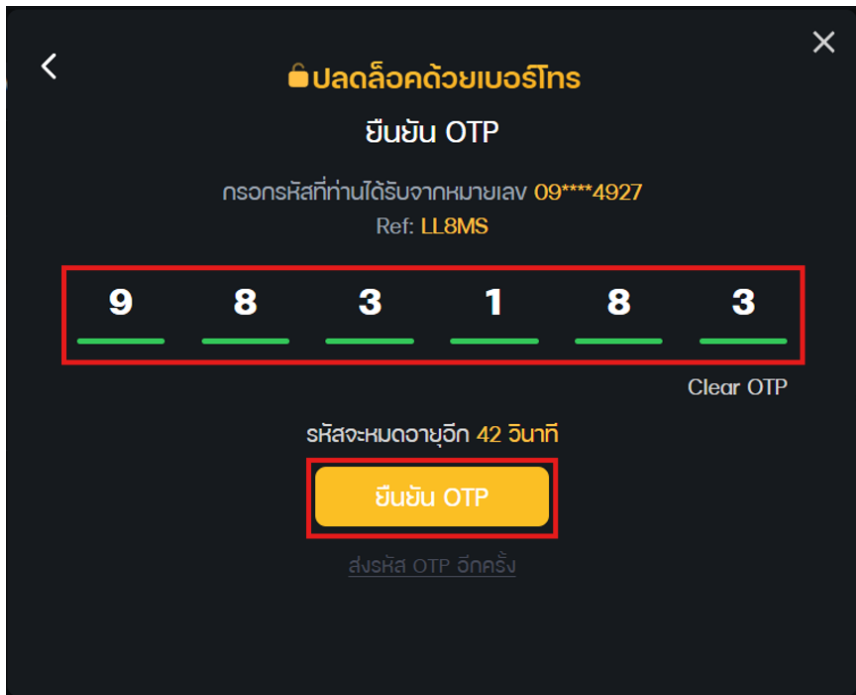

ปลดล็อคด้วยเบอร์โทร

ยืนยัน OTP

กรอกรหัสที่ท่านได้รับจากหมายเลข 09****4927
Ref: LL8MS

9 8 3 1 8 3

Clear OTP

รหัสจะหมดอายุอีก 42 วินาที

ยืนยัน OTP

[ส่งรหัส OTP อีกครั้ง](#)

เมื่อสำเร็จ ระบบจะแจ้งฟีดแบ็กที่ถูกลดล็อค กดที่ปุ่ม “ตกลง”

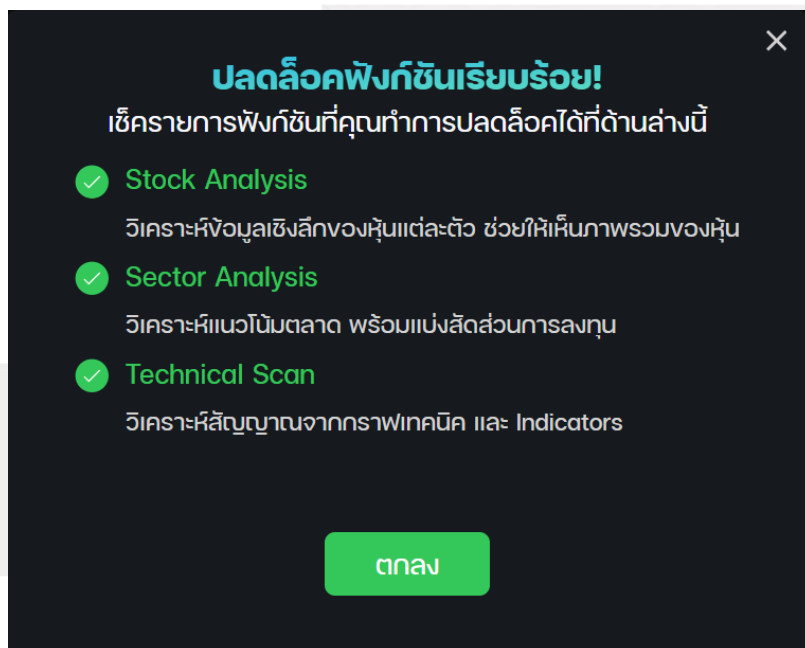

ปลดล็อคฟังก์ชันเรียบร้อยแล้ว!

ใช้รายการฟังก์ชันที่คุณทำการปลดล็อคได้ที่ด้านล่างนี้

- ✓ **Stock Analysis**
วิเคราะห์ข้อมูลเชิงลึกของหุ้นแต่ละตัว ช่วยให้เห็นภาพรวมของหุ้น
- ✓ **Sector Analysis**
วิเคราะห์แนวโน้มตลาด พร้อมแบ่งสัดส่วนการลงทุน
- ✓ **Technical Scan**
วิเคราะห์สัญญาณจากกราฟเทคนิค และ Indicators

ตกลง

ผลตอบแทนสำเร็จสามารถใช้งานสแกนสำเร็จรูปได้

สายหุ้นขาขึ้น ตามกราฟเทคนิค
แนวคิดเก็งกำไร รับความเสี่ยงได้สูง โดยวิเคราะห์สัญญาณจากกราฟเทคนิค และ Indicators

ข้อมูลล่าสุด วันที่ 12:59 น. เดือนในการค้นหา

อัตราผลตอบแทน

มูลค่าสินทรัพย์ (NAV)	เฉลี่ยต่อหุ้น ณ ช่วงเวลา
1 เดือน +0.41%	3 เดือน +1.05%
6 เดือน +1.05%	1 ปี +1.05%
ตั้งแต่เริ่ม +1.05%	

สมมติเงินเริ่มต้น 100,000 บาท แล้ว NAV = 5.6% หมายความว่ามูลค่าทรัพย์สินปัจจุบันจะมีมูลค่า 105,600 บาท

รายการปัจจุบัน ประวัติ

ชื่อหุ้น	แปรผล	วันที่มีแรงซื้อ	สัญญาณซื้อ	วันที่มีแรงขาย	สัญญาณขาย	สถานะ	กำไร/ขาดทุน
★ PR9	✓ ✗ ✗	24 ต.ค. 2024	22.80			ถือรอ	11.48%
★ KKP	✓ ✗ ✗	15 ต.ค. 2024	52.25			ถือรอ	-4.61%
★ COM7	✓ ✗ ✗	10 ต.ค. 2024	26.00			ถือรอ	1.60%
★ CCET	✓ ✗ ✗	02 ต.ค. 2024	4.00			ถือรอ	111.82%
★ GLOBAL	✗ ✗ ✗	02 ต.ค. 2024	16.10			ถือรอ	-4.04%
★ AMATA	✓ ✗ ✗	09 ก.ย. 2024	24.40			ถือรอ	18.47%

8.4.1 สายหุ้นขาขึ้น เทคนิค (Technical Analysis)

แนวคิดเก็งกำไร รับความเสี่ยงได้สูง โดยวิเคราะห์สัญญาณจากกราฟเทคนิค และ Indicators

8.4.2 สายหาหุ้นทำกำไร ตลาดขาขึ้น (Stock Analysis)

แนวคิดผสมผสานกราฟเทคนิคกับปัจจัยพื้นฐาน เพื่อค้นหา วิเคราะห์ และสร้างทางเลือกและกลยุทธ์การลงทุนที่เหมาะสม เพื่อทำกำไรตลาดขาขึ้น

สายหาหุ้นทำกำไร ตลาดขาขึ้น
แนวคิดผสมผสานกราฟเทคนิคกับปัจจัยพื้นฐาน เพื่อค้นหา วิเคราะห์ และสร้างทางเลือกและกลยุทธ์การลงทุนที่เหมาะสม เพื่อทำกำไรตลาดขาขึ้น

ข้อมูลล่าสุด วันที่ 15:22 น. *ขนาดกองทุน 2 บาท

อัตราผลตอบแทน

มูลค่าสินทรัพย์ (NAV)	เฉลี่ยต่อหุ้น ณ ช่วงเวลา
1 เดือน -2.17%	3 เดือน +3.20%
6 เดือน +1.53%	1 ปี +1.76%
ตั้งแต่เริ่ม +1.76%	

มูลค่าในรูปเงิน 100,000 บาท แล้ว NAV = 5.6% ขนาดรวมมูลค่าหลักทรัพย์ปัจจุบันมีมูลค่า 105,600 บาท

รายการปัจจุบัน	ประวัติ						
ชื่อยุติ	แปลผล	วันที่มีแรงซื้อ	สัญญาณซื้อ	วันที่มีแรงขาย	สัญญาณขาย	สถานะ	กำไร/ขาดทุน
★ INET	✓ ✗ ✓	07 พ.ย. 2024	4.94	วันนี้ 11:44 น.	5.50	มีแรงขาย	10.98%
★ SFLEX	✓ ✓ ✓	22 พ.ย. 2024	3.16			ถือรอ	-3.47%
★ SCB	✓ ✓ ✗	20 พ.ย. 2024	114.00			ถือรอ	0.12%
★ SAPPE	✗ ✗ ✗	14 พ.ย. 2024	72.25			ถือรอ	8.65%
★ FSMART	✗ ✗ ✓	13 พ.ย. 2024	6.25			ถือรอ	29.18%
★ AIT	✓ ✗ ✓	12 พ.ย. 2024	4.40			ถือรอ	-2.13%
★ PM	✓ ✗ ✓	11 พ.ย. 2024	9.35			ถือรอ	-2.45%
★ PIN	✓ ✗ ✗	25 ต.ค. 2024	6.00			ถือรอ	3.83%
★ KBANK	✓ ✗ ✓	17 ต.ค. 2024	150.50			ถือรอ	-0.32%
★ AVUD	✓ ✗ ✗	26 ต.ค. 2024	32.25			ถือรอ	-1.87%

8.4.3 สายหาหุ้นทำกำไรตลาดขาลง (Stock Analysis)

แนวคิดค้นหาหุ้นที่มีแนวโน้มราคาอ่อนแอและมีโอกาสปรับตัวลดลงในระยะสั้น โดยอาศัยการวิเคราะห์กราฟเทคนิค และปัจจัยพื้นฐานเหมาะสำหรับการทำกำไรจากตลาดขาลง แต่ถือว่ายังมีความเสี่ยง

สายหาหุ้นทำกำไร ตลาดขาลง
แนวคิดค้นหาหุ้นที่มีแนวโน้มราคาอ่อนแอและมีโอกาสปรับตัวลดลงในระยะสั้น โดยอาศัยการวิเคราะห์กราฟเทคนิค และปัจจัยพื้นฐานเหมาะสำหรับการทำกำไรจากตลาดขาลง แต่ถือว่ายังมีความเสี่ยง

ข้อมูลล่าสุด วันที่ 15:24 น. *ขนาดกองทุน 2 บาท

อัตราผลตอบแทน

มูลค่าสินทรัพย์ (NAV)	เฉลี่ยต่อหุ้น ณ ช่วงเวลา
1 เดือน +1.73%	3 เดือน +1.22%
6 เดือน +2.87%	1 ปี +2.68%
ตั้งแต่เริ่ม +2.68%	

มูลค่าในรูปเงิน 100,000 บาท แล้ว NAV = 5.6% ขนาดรวมมูลค่าหลักทรัพย์ปัจจุบันมีมูลค่า 105,600 บาท

รายการปัจจุบัน	ประวัติ						
ชื่อยุติ	แปลผล	วันที่มีแรง Short	สัญญาณ Short	วันที่มีแรง Cover	สัญญาณ Cover	สถานะ	กำไร/ขาดทุน
★ TIPH	✗ ✗ ✗	27 พ.ย. 2024	24.40			ถือรอ	-0.32%
★ LH	✗ ✗ ✗	25 พ.ย. 2024	5.60			ถือรอ	4.32%
★ OR	✗ ✗ ✗	12 พ.ย. 2024	14.50			ถือรอ	1.05%
★ IRPC	✗ ✗ ✗	11 พ.ย. 2024	1.42			ถือรอ	2.31%
★ HANA	✗ ✗ ✗	08 พ.ย. 2024	38.50			ถือรอ	40.82%
★ EGCO	✗ ✗ ✗	07 พ.ย. 2024	116.00			ถือรอ	-2.43%
★ SPALI	✗ ✗ ✗	25 ต.ค. 2024	19.90			ถือรอ	4.36%

8.4.4 สายหาหุ้นทำกำไร ในหมวดธุรกิจขาขึ้น (Sector Analysis)

แนวคิดหาหุ้นดี ที่มีโอกาสเติบโต ในหมวดธุรกิจที่กำลังเติบโต สร้างกลยุทธ์การลงทุนที่เหมาะสม เพื่อทำกำไรตลาดขาขึ้น



8.4.5 สายหาหุ้นทำกำไร ในหมวดธุรกิจขาลง (Sector Analysis)

แนวคิดค้นหาหุ้นที่มีแนวโน้มราคาอ่อนแอและมีโอกาสปรับตัวลดลงในระยะสั้น ในหมวดธุรกิจที่มีแนวโน้มขาลง โดยอาศัยการวิเคราะห์กราฟเทคนิค และปัจจัยพื้นฐานเหมาะสำหรับการทำกำไรจากตลาดขาลง แต่ถือว่ายังมีความเสี่ยง

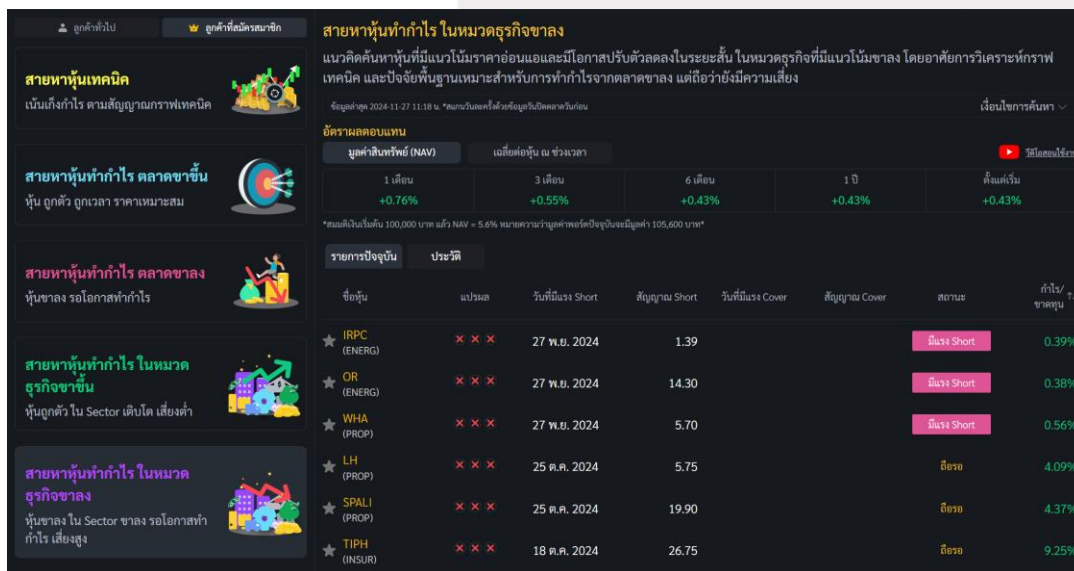

9. Set Flow

เป็นหน้าที่แสดงการซื้อขายของต่างชาติ แสดงเป็นรูปแบบกราฟทั้งหมด 4 กราฟ

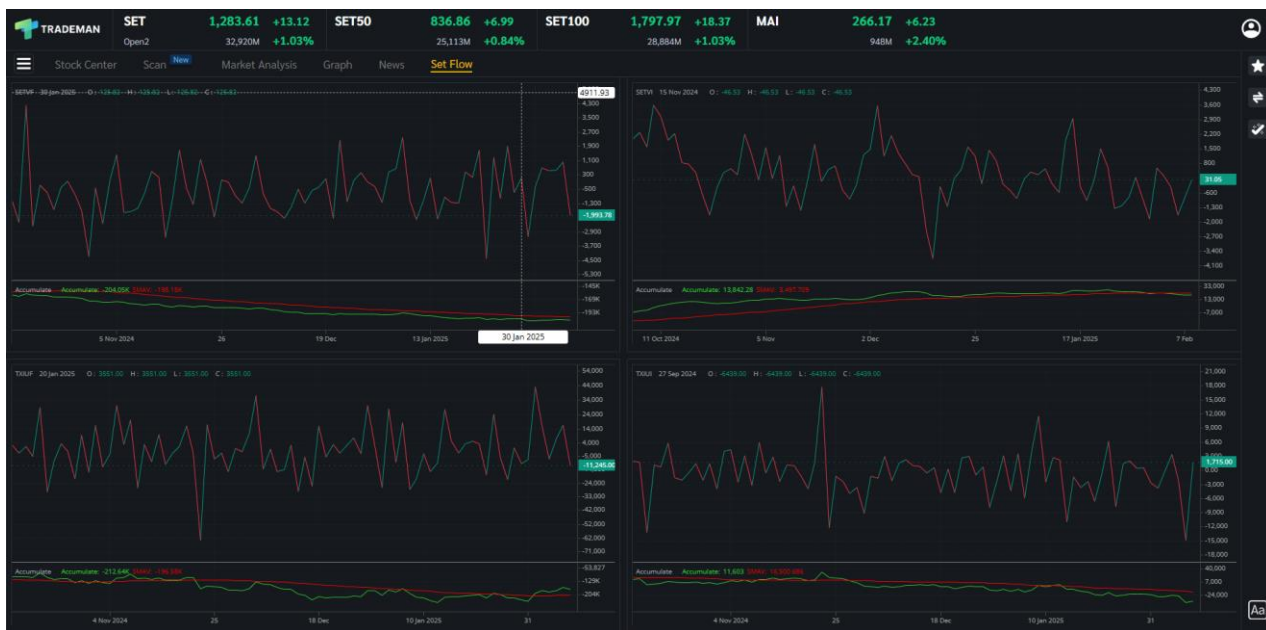

รายละเอียดและความหมายหน้า Set Flow มีทั้งหมดดังนี้

SETVF	ยอดซื้อขายสุทธิของต่างชาติใน SET Index
SETVI	ยอดซื้อขายสุทธิของสถาบันใน SET Index
TXIUF	ยอดถือสัญญาสุทธิของต่างชาติใน SET50 Index Future
TXIUI	ยอดถือสัญญาสุทธิของสถาบันใน SET50 Index Future

10. Bubble

แสดง Bubble List หลักทรัพย์ที่ตรงตามเงื่อนไข (Condition) ที่กำหนด ช่วยให้นักลงทุนสังเกตรายการหลักทรัพย์ได้ง่ายและน่าสนใจยิ่งขึ้น



รายละเอียดและความหมายหน้า Bubble มีทั้งหมดดังนี้

10.1 เงื่อนไข (Condition)

กดปุ่ม Add Condition + เพื่อเปิดหน้าต่างเงื่อนไข

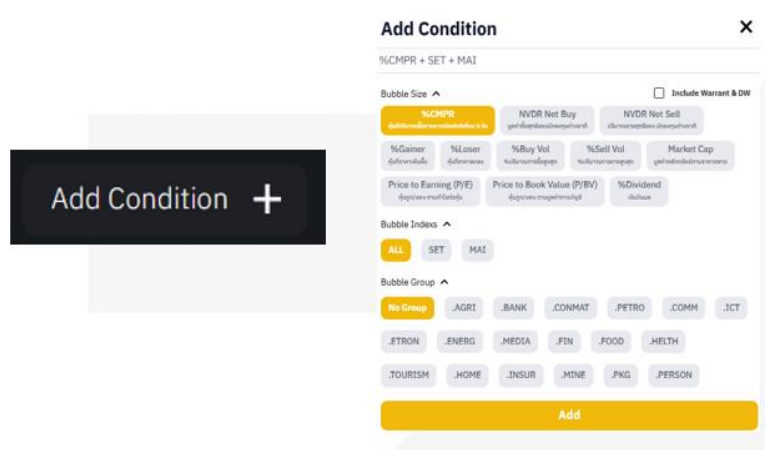

หน้าต่างเงื่อนไข ประกอบไปด้วย 4 ส่วนดังนี้

1. ช่องสำหรับตั้งชื่อเงื่อนไข
2. Bubble Size สำหรับกำหนดเงื่อนไขขนาดของ Bubble และกำหนดว่าจะแสดงหลักทรัพย์ Warrant & DW หรือไม่
3. Bubble Index สำหรับกำหนดประเภท Index ที่จะแสดงใน Bubble List
4. Bubble Group สำหรับกำหนดกลุ่มอุตสาหกรรม ที่จะแสดงใน Bubble List หลังจากกำหนดเงื่อนไขต่างๆครบแล้ว สามารถกดสร้างเงื่อนไขได้ที่ปุ่ม Add

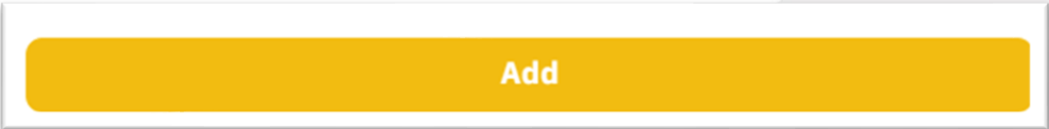

10.2 Bubble List

แสดง Bubble ตามเงื่อนไขที่กำหนดในส่วนที่ 8.1



Bubble แสดงรูปภาพหลักทรัพย์ ชื่อย่อหลักทรัพย์ และค่าเงื่อนไข Bubble Size ที่เลือกในส่วนที่ 8.1 โดยขนาดของ Bubble จะเป็นตัวจัดลำดับหลักทรัพย์ที่อยู่ใน Bubble List สามารถกดที่ Bubble เพื่อดูข้อมูลหลักทรัพย์ที่หน้า Stock Center ได้

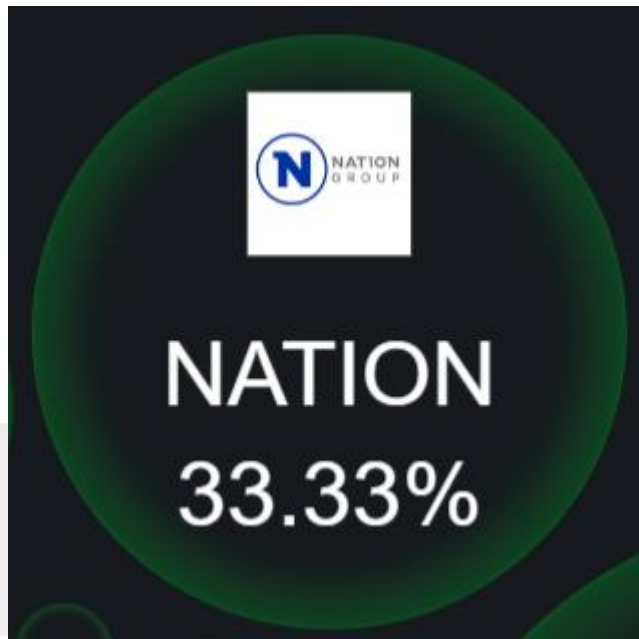

11. Watchlist และ Ticker

สำหรับติดตามราคาหลักทรัพย์ที่นักลงทุนกดดาวไว้และแสดงรายการซื้อ/ขายล่าสุดของตลาดหลักทรัพย์
แบบเรียลไทม์

Watchlist			+	☰
Symbol	Last	%Chg	⇌	
★ ADVANC	207.00	-0.48%		
★ ADVANC-F	207.00	0.00%		
★ AP	9.50	+2.70%		
★ AP-F	10.40	0.00%		
★ AU	8.80	-1.12%		
★ AU-F	12.70	0.00%		
★ BBL	140.00	+0.72%		
★ BBL-F	139.50	+0.36%		
★ CPALL	58.75	-0.42%		
★ CPALL-F	58.50	-0.85%		
★ SABUY	1.90	-2.06%		
★ SABUY-F	2.50	0.00%		
★ SCB	106.50	0.00%		
★ SCB-F	106.00	0.00%		
★ SSI	11.10	0.00%		

Market Ticker				⚙️
Symbol	Type	Last	%Chg	
ATP30	S	2,500	1.01	
TOA	S	5,000	24.10	
NVD-W3	B	100,000	0.01	
SGC	S	10,000	1.42	
BH	S	1,500	247.00	
ROJNA	S	100	6.60	
LH	B	500	6.95	
AH	S	2,200	21.10	
SUSCO	B	200	3.94	
ASIAN	B	3,700	10.10	
MTI	B	500	108.20	Aa
BBL	B	400	140.00	

11.1 Watchlist

แสดงข้อมูลรายชื่อและราคาหลักทรัพย์ที่นักลงทุนกดดาวไว้ ในรูปแบบเรียลไทม์ สามารถกดที่รูปดาวหน้าชื่อหลักทรัพย์เพื่อลบหลักทรัพย์ออกจาก Watchlist ได้ และสามารถกดที่รายชื่อหลักทรัพย์เพื่อเรียกดูข้อมูลหลักทรัพย์ที่หน้า Stock Center ได้

Watchlist			+
Symbol	Last	%Chg	≡
★ ADVANC	207.00	-0.48%	
★ ADVANC-F	207.00	0.00%	
★ AP	9.50	+2.70%	
★ AP-F	10.40	0.00%	
★ AU	8.80	-1.12%	
★ AU-F	12.70	0.00%	
★ BBL	140.00	+0.72%	
★ BBL-F	139.50	+0.36%	
★ CPALL	58.75	-0.42%	
★ CPALL-F	58.50	-0.85%	
★ SABUY	1.90	-2.06%	
★ SABUY-F	2.50	0.00%	
★ SCB	106.50	0.00%	
★ SCB-F	106.00	0.00%	

สามารถกดที่เครื่องหมายบวกด้านบนขวาของ Watchlist เพื่อเปิดหน้าต่างค้นหาหลักทรัพย์ได้

Symbol Search			
<input type="text"/> Clear			
1 DIV	กองทุนเปิดไทยเด็คซ์ SET High Dividend ETF	Stock	ETF ★
4 24CS	บริษัท ทเวนตี ฟูร์ คอน แอนด์ ซัพพลาย จำกัด (มหาชน)	Stock	CS ★
4 24CS-F	บริษัท ทเวนตี ฟูร์ คอน แอนด์ ซัพพลาย จำกัด (มหาชน)	Stock	CSF ★
25 2S	บริษัท 2 เอส เมทิล จำกัด (มหาชน)	Stock	CS ★
25 2S-F	บริษัท 2 เอส เมทิล จำกัด (มหาชน)	Stock	CSF ★
3BBIF	กองทุนรวมโครงสร้างพื้นฐานบรอดแบนด์อินเทอร์เน็ต สามบีบี	Stock	CS ★
3BBIF-F	กองทุนรวมโครงสร้างพื้นฐานบรอดแบนด์อินเทอร์เน็ต สามบีบี	Stock	CSF ★
3K-BAT	บริษัท ไทย เอ็มเบอวีซี สโตร์ เทคโนโลยี จำกัด (มหาชน)	Stock	CS ★
A	บริษัท อริยา พรอพเพอร์ตี้ จำกัด (มหาชน)	Stock	CS ★
A-F	บริษัท อริยา พรอพเพอร์ตี้ จำกัด (มหาชน)	Stock	CSF ★
A5	บริษัท แอสเซท ไลฟ์ สตีล จำกัด (มหาชน)	Stock	CS ★

Watchlist Symbol	Last	%Chg
★ ADVANC	207.00	-0.48%
★ ADVANC-F	207.00	0.00%
★ AP	9.50	+2.70%
★ AP-F	10.40	0.00%
★ AU	8.80	-1.12%
★ AU-F	12.70	0.00%
★ BBL	140.00	+0.72%
★ BBL-F	139.50	+0.36%
★ CPALL	58.75	-0.42%
★ CPALL-F	58.50	-0.85%
★ SABUY	1.90	-2.06%
★ SABUY-F	2.50	0.00%
★ SCB	106.50	0.00%
★ SCB-F	106.00	0.00%

รายละเอียดและความหมาย Column ทั้งหมดดังนี้

Symbol	ชื่อย่อหลักทรัพย์
Last	ราคาซื้อ/ขายล่าสุด
PO	ราคาที่เราคาดว่าจะเปิด
PC	ราคาที่เราคาดว่าจะปิด

LAST/PO/PC เป็น Column ที่สลับตามช่วงเวลาดังนี้

1. PO จะแสดงช่วง Market State Pre-Open1/Pre-Open2
2. PC จะแสดงช่วง Market State Pre-Close
3. จะแสดงในช่วง Market State อื่นๆ

Change	ค่าการเปลี่ยนแปลงราคาล่าสุดเทียบกับราคาปิดของวันก่อนหน้า
%Change	ค่าเปอร์เซ็นต์การเปลี่ยนแปลงราคาล่าสุดเทียบกับราคาปิดของวันก่อนหน้า

Change/%Change เป็น Column ที่สามารถทดสลับระหว่างกันได้

1. กรณี Market State Pre-Open1-Pre-Open2 จะใช้ราคา PO คำนวณแทนราคา Last
2. กรณี Market State Pre-Close จะใช้ราคา PC คำนวณแทนราคา Last

11.2 Ticker

แสดงรายการซื้อ/ขายล่าสุดของตลาดหลักทรัพย์แบบเรียลไทม์ สามารถกดที่ชื่อย่อหลักทรัพย์ เพื่อแสดงข้อมูลหลักทรัพย์ที่หน้า Stock Center ได้

Market Ticker 			
TH	B	200	1.02
ADVICE	S	15,000	4.72
SABUY-W2	S	100	0.30
EASON	S	100	1.22
SANKO	B	2,800	1.64
ADVICE	S	3,500	4.72
NEX	B	10,000	4.90
NEX	B	13,000	4.90
BANPU	S	10,000	5.90
MILL	S	100	0.14
CPN	B	700	62.00
CHASE	B	5,000	1.95

สามารถกดที่รูปฟันเฟืองด้านบนขวาของ Ticker เพื่อเปิดหน้าต่าง Setting

Ticker Filter 🔄 Reset

Market / Watchlist Exclude DW

All Watchlist

SET50 SET100 MAI

Value

Clear

Cancel
Apply

11.2.1 Market / Watchlist

สำหรับกำหนดประเภทตลาดหลักทรัพย์ที่แสดงใน Ticker

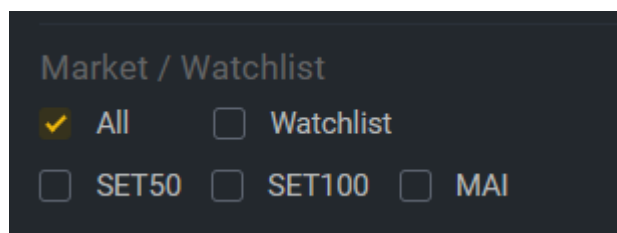

Market / Watchlist

All Watchlist

SET50 SET100 MAI

11.2.2 Value

สำหรับกำหนดเงื่อนไขมูลค่าของรายการซื้อ/ขาย เพื่อกรองรายการซื้อ/ขายของหลักทรัพย์ที่จะแสดงใน Ticker สามารถกดปุ่ม Clear เพื่อลบข้อมูลในช่องได้

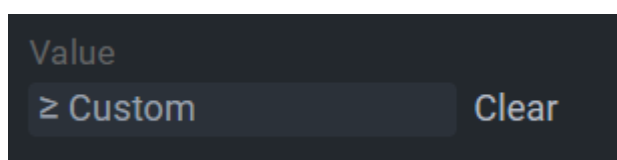

Value

≥ Custom Clear

11.2.3 Exclude DW

สำหรับกำหนดว่าจะให้แสดงรายการหลักทรัพย์ DW ใน Ticker หรือไม่

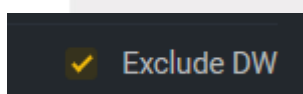

Exclude DW

12. Bar Trade

สำหรับการซื้อ/ขายหลักทรัพย์ นักลงทุนสามารถเลือก Account ที่ต้องการส่งคำสั่งซื้อ/ขาย มีเครื่องมือที่ช่วยในการส่งคำสั่งซื้อ/ขาย ทำให้นักลงทุนสามารถซื้อ/ขายได้สะดวกยิ่งขึ้น มี Order Transaction สำหรับแสดงรายการซื้อ/ขาย ที่นักลงทุนเคยส่งคำสั่งไปก่อนหน้านี้ และนักลงทุนยังสามารถยกเลิกคำสั่งซื้อ/ขายผ่าน Order Transaction ได้อีกด้วย

Trading A/C
129086
★

Buy Limit
On Hand

10,000,000
0
➡

BUY
SELL

Symbol BBL

Volume

-1000
-100
+100
+1000

Price 133.00

Hide Option ⤴

Valid.
Limit
Cond.
DAY

Date 23-07-2024

Iceberg
 NVDR

Send

Order Transaction 🔄

Symbol	Side	Price	Volume	Status	
BBL	B	MO	1,000	C	🗑️
BBL	B	133	100	O	🗑️

รายละเอียดและความหมายดังต่อไปนี้

12.1 Trading A/C

สำหรับแสดง Account ที่ใช้ในการส่งคำสั่งซื้อ/ขาย สามารถกดที่กล่องเพื่อเปลี่ยน Account สำหรับการส่งคำสั่งซื้อ/ขายได้

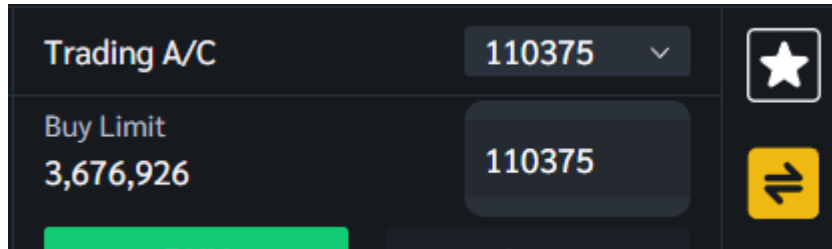

12.2 Buy Limit/On Hand



Buy Limit

วงเงินเครดิตของลูกค้ำที่สามารถทำการซื้อหลักทรัพย์ได้

On Hand

จำนวนหลักทรัพย์ที่มีอยู่ ลบออกทันทีหากมีการส่งคำสั่งขายแล้วยังไม่ Matched

12.3 Buy/Sell



Buy

ส่งคำสั่งซื้อ

Sell

ส่งคำสั่งขาย

12.4 Symbol

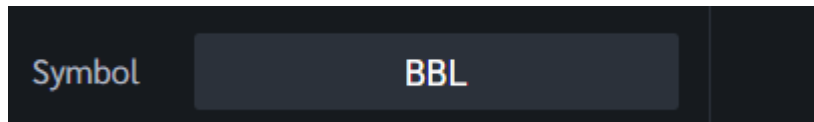

สำหรับระบุหลักทรัพย์ที่ต้องการซื้อ/ขาย สามารถกดที่กล่องเพื่อเปิดหน้าต่าง Symbol Search ได้



Symbol	Description	Type	Country	Code	Star
BBL	ธนาคารกรุงเทพ จำกัด (มหาชน)	Stock	TH	CS	★
BBL-F	ธนาคารกรุงเทพ จำกัด (มหาชน)	Stock	TH	CSF	★
BBL11C2405A	Call Warrant on BBL Issued by KS# A	Stock	TH	DWC	★

Symbol Search สำหรับค้นหาหลักทรัพย์ที่ต้องการซื้อ/ขาย มีรายการที่แสดงรายชื่อหลักทรัพย์ที่ตรงกับชื่อหลักทรัพย์ที่ค้นหาในช่อง Search แสดงชื่อย่อหลักทรัพย์, ชื่อเต็มหลักทรัพย์, ประเภทหลักทรัพย์, สัญชาติ และยังสามารถกดที่รูปดาว เพื่อแสดงหลักทรัพย์บน Watchlist ได้

12.5 Volume

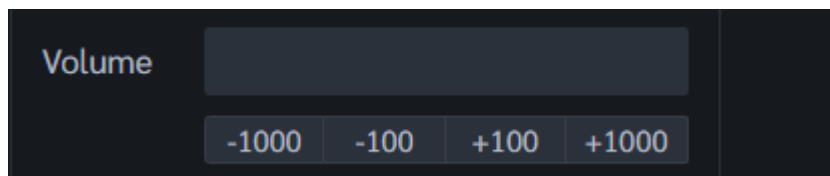

สำหรับระบุจำนวนหลักทรัพย์ที่ต้องการซื้อ สามารถกดที่ปุ่ม +/- เพื่อเพิ่มจำนวนหลักทรัพย์ในกล่องได้

12.6 Price



สำหรับระบุราคาที่ต้องการซื้อหลักทรัพย์ โดยจะมี Default เป็นราคาล่าสุดของหลักทรัพย์ที่เลือกใน Bar Trade สามารถกด +/- ราคาได้

12.7 Validity and Condition

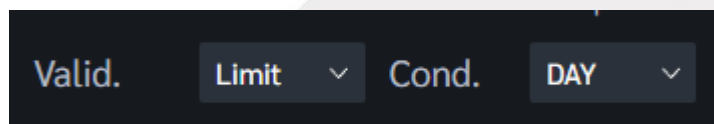

12.7.1 Validity

สำหรับเลือกประเภทราคาที่จะส่งคำสั่งซื้อ/ขาย สามารถเลือกได้ดังนี้

Limit	คำสั่งซื้อ/ขายตามราคาที่ระบุในช่อง Price
ATO	คำสั่งซื้อ/ขายหลักทรัพย์ที่ราคาเปิด (สามารถส่งคำสั่งด้วยราคา นี้ได้ในช่วง Pre Open1 และ Pre Open2)
ATC	คำสั่งซื้อ/ขายหลักทรัพย์ที่ราคาปิด (สามารถส่งคำสั่ง ด้วยราคา นี้ได้ในช่วง Call Market)
MO	คำสั่งซื้อ/ขายที่ส่งจะจับคู่กับฝั่งตรงข้ามได้ทันที (ในราคาซื้อ ขายที่ดีที่สุด) ถ้าจับคู่ได้ไม่หมดจำนวนที่เหลือจะถูกยกเลิก
ML	คำสั่งซื้อ/ขายที่ส่งจะจับคู่กับฝั่งตรงข้ามได้ทันที (ในราคาซื้อ ขายที่ดีที่สุดราคาเดียว) ถ้าจับคู่ได้ไม่หมดจำนวนที่เหลือจะตั้ง รอที่ราคาล่าสุด (Last Sale) ของหลักทรัพย์นั้น

12.7.2 Condition

สำหรับเลือกเงื่อนไขที่ใช้ในการส่งคำสั่งซื้อ/ขาย สามารถเลือกได้ดังนี้

DAY	คำสั่งซื้อ/ขายจะหมดอายุภายในวันที่ส่งคำสั่ง หากไม่ได้รับการ จับคู่จะถูกยกเลิกคำสั่ง
DATE	การระบุนับวันหมดอายุของคำสั่งซื้อ/ขาย แต่ไม่เกิน 30 วัน
CANCEL	เมื่อส่งคำสั่งซื้อ/ขายแล้ว หากไม่เกิดการจับคู่คำสั่งซื้อ/ขายนั้น จะตั้งรอจนถึงวันที่ 30 โดยนับวันที่ส่งคำสั่งซื้อ/ขายเป็นวันที่ 1
IOC	เมื่อส่งคำสั่งซื้อ/ขายแล้ว คำสั่งนั้นจะต้องจับคู่ได้ทันทีที่ไปถึง ตลาดฯ โดยอาจจะจับคู่ได้เพียงบางส่วนหรือทั้งหมดก็ได้ และ ส่วนที่ไม่สามารถจับคู่ได้จะถูกยกเลิกทันที
FOK	เมื่อส่งคำสั่งซื้อ/ขายแล้ว คำสั่งนั้นจะต้องจับคู่ได้ทั้งหมดทันทีที่ ไปถึงตลาดฯ โดยผลของการจับคู่จะเกิดรายการซื้อ/ขาย (Deal) ก็รายการก็ได้ แต่ถ้าหากคำสั่งซื้อ/ขายนั้นไม่สามารถ จับคู่ได้ทันทีที่ไปถึงตลาดฯ คำสั่งซื้อ/ขายนั้นจะถูกยกเลิก ทั้งหมดทันที

12.8 Iceberg and NVDR

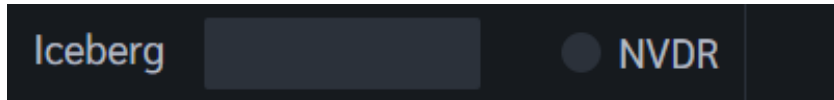

Iceberg

จำนวนหลักทรัพย์ที่จะแสดงในตลาด

NVDR

สำหรับส่งคำสั่งซื้อ/ขายแบบ NVDR order

12.9 Send สำหรับส่งคำสั่งซื้อ/ขาย

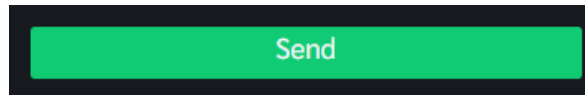

12.10 Order Confirm

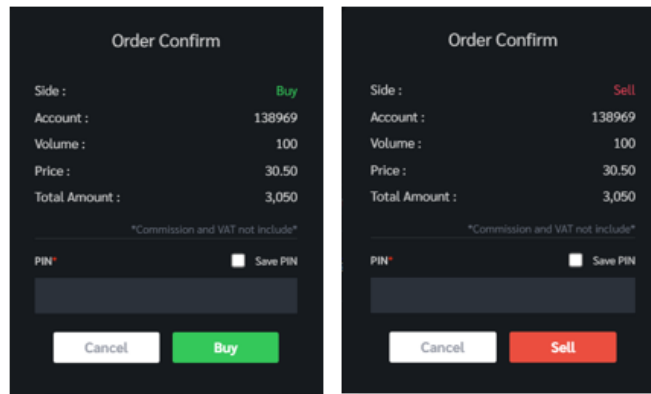

สำหรับ Confirm คำสั่งซื้อ/ขาย มีรายละเอียดต่างๆดังนี้

Side	ฝั่งของคำสั่ง เช่น Buy = ซื้อ, Sell = ขาย
Account	บัญชีที่ใช้ส่งคำสั่ง
Volume	ปริมาณหลักทรัพย์ที่จะซื้อ/ขาย
Price	ราคา
Total Amount	จำนวนเงินที่ต้องจ่ายในกรณีที่ซื้อหลักทรัพย์ และจำนวนเงินที่ได้รับในกรณีที่ขายหลักทรัพย์ (ไม่รวมค่าคอมและภาษี)
PIN	สำหรับระบุ PIN
Save Pin	ติ๊กถูกเพื่อบันทึก PIN
Confirm	ส่งคำสั่ง
Cancel	ยกเลิกคำสั่ง

12.11 Order Transaction

Order Transaction					
Symbol	Side	Price	Volume	Status	
BBL	B	131	200	M	
BBL	B	131	100	M	

สำหรับแสดง Order ที่ถูกคำสั่งคำสั่งซื้อ/ขาย มีรายละเอียดต่างๆดังนี้

Symbol	ชื่อย่อหลักทรัพย์
Side	ฝั่งของคำสั่ง เช่น Buy = ซื้อ, Sell = ขาย
Price	ราคา
Volume	ปริมาณหลักทรัพย์ที่ซื้อ/ขาย
Status	สถานะของคำสั่งซื้อ/ขาย

สถานะของคำสั่งซื้อ/ขาย ดังนี้

A	รายการซื้อ/ขายที่มีปัญหาเรื่องวงเงินเครดิตหรือ Short Sell และต้องรอการอนุมัติจากผู้มีอำนาจ
D	รายการซื้อ/ขายที่มีปัญหาเรื่องวงเงินเครดิตหรือ Short Sell และไม่ผ่านการอนุมัติจากผู้มีอำนาจ
C	รายการซื้อ/ขายที่ถูกคำสั่งยกเลิกจากตลาดหลักทรัพย์ฯ
X	รายการซื้อ/ขายที่ถูกยกเลิกเรียบร้อยแล้ว
O	รายการซื้อ/ขายที่พร้อมจะทำการจับคู่
M	รายการซื้อ/ขายที่สามารถจับคู่ได้แล้ว
R	รายการซื้อ/ขายที่ถูกปฏิเสธจากระบบหรือตลาดหลักทรัพย์
PC	รายการซื้อ/ขายที่รอการยืนยันการแก้ไขรายการซื้อ/ขาย (Change)
PO	รายการซื้อ/ขายที่รอการอนุมัติจากผู้มีอำนาจในช่วงเวลา Pre-Open
POA	รายการซื้อ/ขายที่ได้รับการอนุมัติจากผู้มีอำนาจแล้วในช่วงเวลา Pre-Open
PX	รายการซื้อ/ขายที่รอการยืนยันการขอยกเลิกจากตลาดหลักทรัพย์

OA	รายการซื้อ/ขายที่มีปัญหาและผ่านการอนุมัติแล้วซึ่งพร้อมจะทำการจับคู่
MA	รายการซื้อ/ขายที่มีปัญหาและผ่านการอนุมัติแล้วซึ่งสามารถจับคู่ได้ทั้งจำนวน
XA	รายการซื้อ/ขายที่มีปัญหาและผ่านการอนุมัติแล้วซึ่งได้ขอทำการอนุมัติเรียบร้อยแล้ว
S	รายการซื้อ/ขายที่ถูกส่งมาจากระบบ Sub broker และรอการ Approve หรือ Rekey จากโบรกเกอร์
W	รายการซื้อ/ขายที่ถูกส่งมาจากระบบ Sub broker และมีคำสั่งให้ทำการ Approve ก่อนที่จะส่งไปยังตลาดหลักทรัพย์ฯ

12.11.1 Cancel Order

สามารถกดที่ปุ่มล้างชยะ เพื่อยกเลิก Order ได้

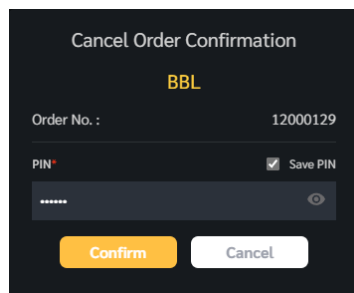

เมื่อกดที่ปุ่มล้างชยะแล้วจะแสดงหน้าต่าง Cancel Order Confirmation เพื่อยืนยันการยกเลิก Order ของลูกค้า

12.11.2 Refresh Order

ปุ่มสำหรับ Refresh Order

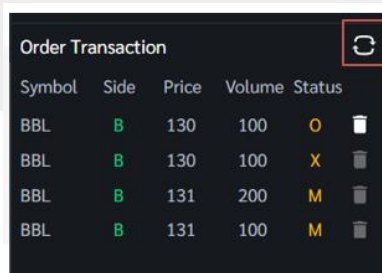

13. Portfolio

หน้าจอแสดงข้อมูลหลักทรัพย์ที่มีอยู่ในพอร์ต, วงเงินเครดิตคงเหลือ, กำไร/ขาดทุน และ รายละเอียดต่างๆ ของบัญชี โดยแบ่งเป็น 3 ส่วนหลักๆ ดังนี้

Symbol	On Hand	Sellable	Avg	Last	Cost	Market Value	Unreal	%Unreal	Real
ACC	2,500	2,500	0.51	0.51	1,278	1,275	-3.60	-0.28	
ADVANC	500	500	210.58	211.00	105,288	105,500	203.35	0.19	
BBL	5,300	5,300	131.67	131.00	697,831	694,300	-3,583.42	-0.51	
CPALL	400	400	57.09	55.50	22,837	22,200	-639.29	-2.80	
DELTA	100	100	104.79	83.75	10,478	8,375	-2,104.36	-20.08	
MINT	100	100	32.84	30.00	3,284	3,000	-284.23	-8.66	
NEX	2,100	2,100	1.86	1.78	3,914	3,738	-177.02	-4.52	
OR	200	200	23.06	16.10	4,612	3,220	-1,392.89	-30.20	
PK	49,600	49,600	0.83	0.85	41,310	42,160	846.24	2.05	
PTT	100	100	37.10	32.50	3,710	3,250	-460.42	-12.41	
SCB	700	700	105.83	103.00	74,078	72,100	-1,983.56	-2.68	
Total					1,031,447.55	1,018,243.00	-13,280.92	-1.29	

Market Value Chart	

Name	: Demo
Account Type	: Cash
Credit Line	: 10,000,000.00
Buy Limit	: 8,665,734.48
Equity	: 9,683,977.48

Credit Line	10,000,000.00	Buy Limit	8,665,734.48	Equity	9,683,977.48
-------------	---------------	-----------	--------------	--------	--------------

รายละเอียดและความหมายดังต่อไปนี้

13.1 Portfolio and View Order

แสดงข้อมูลหลักทรัพย์ที่ถือครองและรายการซื้อ/ขายหลักทรัพย์ประจำวัน

13.1.1 Portfolio

Symbol	On Hand	Sellable	Avg	Last	Cost	Market Value	Unreal	%Unreal	Real
ACC	2,500	2,500	0.51	0.50	1,278	1,250	-28.60	-2.24	
ADVANC	500	500	210.58	211.00	105,288	105,500	203.35	0.19	
BBL	5,300	5,300	131.67	131.50	697,831	696,950	-933.62	-0.13	
CPALL	400	400	57.09	55.00	22,837	22,000	-839.28	-3.67	
DELTA	100	100	104.79	82.25	10,478	8,225	-2,254.35	-21.51	
MINT	100	100	32.84	29.75	3,284	2,975	-309.23	-9.42	
NEX	2,100	2,100	1.86	1.77	3,914	3,717	-198.01	-5.06	
OR	200	200	23.06	16.00	4,612	3,200	-1,412.89	-30.63	
PK	49,600	49,600	0.83	0.85	41,310	42,160	846.24	2.05	
PTT	100	100	37.10	32.75	3,710	3,275	-435.42	-11.74	
SCB	700	700	105.83	103.50	74,078	72,450	-1,633.58	-2.21	
Total					1,031,447.55	1,021,102.00	-10,422.14	-1.01	

ข้อมูลต่างๆ ของหลักทรัพย์ที่ถือครองอยู่ มีรายละเอียด ดังต่อไปนี้

Symbol	ชื่อหลักทรัพย์ที่ลูกค้ามีอยู่
On Hand	จำนวนหลักทรัพย์ที่ลูกค้ามีอยู่และสามารถขายได้
Sellable	จำนวนหลักทรัพย์ทั้งหมดที่ลูกค้ามีรวมกับจำนวนที่ขายแล้ว ยังจับคู่ไม่ได้
Avg	ราคาเฉลี่ยหลักทรัพย์ที่ลูกค้าซื้อ
Last	ราคาซื้อ/ขายล่าสุดของหลักทรัพย์
Cost	ต้นทุนหลักทรัพย์ที่ลูกค้าซื้อ
Market Value	มูลค่าปัจจุบันของหลักทรัพย์ที่ลูกค้ามี
Unreal	กำไร/ขาดทุนของหลักทรัพย์ที่ลูกค้ามี
%Unreal	เปอร์เซ็นต์กำไร/ขาดทุนของหลักทรัพย์ที่ลูกค้ามี
Real	กำไร/ขาดทุนของหลักทรัพย์ที่เกิดขึ้นเมื่อลูกค้าขายและ จับคู่สำเร็จ
Total Cost	มูลค่ารวมของค่า Cost ใน Portfolio
Total Market Value	มูลค่ารวมของค่า Market Value ใน Portfolio
Total Unreal	มูลค่ารวมของค่า Unreal ใน Portfolio
Total %Unreal	มูลค่ารวมของค่า %Unreal ใน Portfolio
Total Real	มูลค่ารวมของค่า Real ใน Portfolio

13.1.2 View Order

Portfolio	View Order								
Order No.	Side	Symbol	Volume	Price	Matched	Status	Time	Quote	
12000129	B	BBL	100	130	0	Open	11:17:44	Y	<input type="button" value="Cancel"/> <input type="button" value="Detail"/>
12000128	B	BBL	100	130	0	Canceled	11:16:30	Y	<input type="button" value="Cancel"/> <input type="button" value="Detail"/>
12000127	B	BBL	200	131	200	Matched	11:07:55	Y	<input type="button" value="Cancel"/> <input type="button" value="Detail"/>
12000126	B	BBL	100	131	100	Matched	11:07:46	Y	<input type="button" value="Cancel"/> <input type="button" value="Detail"/>

สำหรับแสดงรายการ Order ที่ส่งคำสั่งทั้งหมด รายละเอียดทั้งหมดดังนี้

Order No.	หมายเลขของคำสั่งซื้อ/ขาย
B/S	ด้านการซื้อ/ขาย
Symbol	ชื่อย่อของหลักทรัพย์
Volume	ปริมาณหลักทรัพย์ที่ทำการซื้อ/ขาย
Price	ราคาหลักทรัพย์ที่ทำการซื้อ/ขาย
Matched	จำนวนหลักทรัพย์ที่ได้จับคู่แล้ว
Iceberg	จำนวนหลักทรัพย์ที่ออกแสดงในตลาด
Status	สถานะของคำสั่ง (status)
Time	เวลาที่ส่งคำสั่ง
Quote	ป้ายบอกว่าคำสั่งส่งถึงตลาดฯ และได้รับการยืนยันแล้ว (ถ้าไม่ได้ค่า Y เป็นช่องว่างเปล่า อาจหมายถึงคำสั่งยังไม่ไป ตลาดเช่นส่งช่วง Start หรือ หมายถึงยังไม่ได้รับการยืนยัน)
Cancel	ยกเลิกคำสั่งซื้อ/ขาย
Detail	แสดงรายละเอียดคำสั่งซื้อ/ขาย

13.1.3 Order Detail

Order Detail							
Order No.	12000126	NVDR		Canceller		Terminal	TradeMan
Side	B	Matched	100	Cancel Time		Type	Normal
Symbol	BBL	Status	Matched	Condition	DAY	Reject	
Volume	100	Quote	Y	Expire Date	01 Jul 24		
Price	131	Entry Id	9995	Quote Time	11:07:46		
Iceberg		Entry Time	11:07:46	Org Price	131		

รายละเอียดและความหมายดังต่อไปนี้

1. Detail รายละเอียดคำสั่งซื้อ

Order No.	หมายเลขของคำสั่งซื้อ/ขาย
Side	ฝั่งของคำสั่ง B = Buy Order, S = Sell
Symbol	ชื่อย่อของหลักทรัพย์
Volume	ปริมาณหลักทรัพย์ที่ทำการซื้อ/ขาย
Price	ราคาหลักทรัพย์ที่ทำการซื้อ/ขาย
Iceberg	จำนวนหลักทรัพย์ที่ออกแสดงในตลาด
NVDR	แสดงว่าเป็นคำสั่งซื้อ/ขายแบบ NVDR order หรือไม่
Matched	จำนวนหลักทรัพย์ที่ได้จับคู่แล้ว
Status	สถานะของคำสั่งซื้อ/ขาย
สถานะของคำสั่งซื้อ/ขาย ดังนี้	
A	รายการซื้อ/ขายที่มีปัญหาเรื่องวงเงินเครดิตหรือ Short Sell และต้องรอการอนุมัติจากผู้มีอำนาจ
D	รายการซื้อ/ขายที่มีปัญหาเรื่องวงเงินเครดิตหรือ Short Sell และไม่ผ่านการอนุมัติจากผู้มีอำนาจ
C	รายการซื้อ/ขายที่ถูกคำสั่งยกเลิกจากตลาดหลักทรัพย์ฯ
X	รายการซื้อ/ขายที่ถูกยกเลิกเรียบร้อยแล้ว
O	รายการซื้อ/ขายที่พร้อมจะทำการจับคู่
M	รายการซื้อ/ขายที่สามารถจับคู่ได้แล้ว
R	รายการซื้อ/ขายที่ถูกปฏิเสธจากระบบหรือตลาดหลักทรัพย์
PC	รายการซื้อ/ขายที่รอการยืนยันการแก้ไขรายการซื้อ/ขาย (Change)

PO	รายการซื้อ/ขายที่รอการอนุมัติจากผู้มีอำนาจในช่วงเวลา Pre-Open
POA	รายการซื้อ/ขายที่ได้รับการอนุมัติจากผู้มีอำนาจแล้วในช่วงเวลา Pre-Open
PX	รายการซื้อ/ขายที่รอการยืนยันการยกเลิกจากตลาดหลักทรัพย์
OA	รายการซื้อ/ขายที่มีปัญหาและผ่านการอนุมัติแล้วซึ่งพร้อมจะทำการจับคู่
MA	รายการซื้อ/ขายที่มีปัญหาและผ่านการอนุมัติแล้วซึ่งสามารถจับคู่ได้ทั้งจำนวน
XA	รายการซื้อ/ขายที่มีปัญหาและผ่านการอนุมัติแล้วซึ่งได้ขอทำการอนุมัติเรียบร้อยแล้ว
S	รายการซื้อ/ขายที่ถูกส่งมาจากระบบ Sub broker และรอการ Approve หรือ Rekey จากโบรกเกอร์
W	รายการซื้อ/ขายที่ถูกส่งมาจากระบบ Sub broker และมีคำสั่งให้การ Approve ก่อนที่จะส่งไปยังตลาดหลักทรัพย์ฯ
Quote	บอกว่าคำสั่งส่งถึงตลาดฯ และได้รับการยืนยันแล้ว (ถ้าไม่ได้ค่า Y เป็นช่องว่างเปล่า อาจหมายถึงคำสั่งยังไม่ไปตลาดเช่นส่งช่วง Start หรือ หมายถึงยังไม่ได้การยืนยัน)
Entry Id	เลขประจำตัวผู้ป้อนคำสั่ง
Entry Time	เวลาที่ทำการส่งคำสั่งซื้อ/ขาย
Canceller	เลขประจำตัวผู้ยกเลิกคำสั่ง
Cancel Time	เวลาที่ยกเลิกคำสั่ง
Condition	เงื่อนไขการส่งคำสั่งซื้อ/ขาย
	<u>เงื่อนไขการส่งคำสั่งซื้อ/ขาย ทั้งหมดดังนี้</u>
DAY	คำสั่งซื้อ/ขายจะหมดอายุภายในวันที่ส่งคำสั่ง หากไม่ได้รับการจับคู่จะถูกยกเลิกคำสั่ง
DATE	การระบุนวันหมดอายุของคำสั่งซื้อ/ขาย แต่ไม่เกิน 30 วัน
CANCEL	เมื่อส่งคำสั่งซื้อ/ขายแล้ว หากไม่เกิดการจับคู่คำสั่งซื้อ/ขายนั้นจะตั้งรอจนถึงวันที่ 30 โดยนับวันที่ส่งคำสั่งซื้อ/ขายเป็นวันที่ 1

IOC	เมื่อส่งคำสั่งซื้อ/ขายแล้ว คำสั่งนั้นจะต้องจับคู่ได้ทันทีที่ไปถึงตลาดฯ โดยอาจจะจับคู่ได้เพียงบางส่วนหรือทั้งหมดก็ได้และส่วนที่ไม่สามารถจับคู่ได้จะถูกยกเลิกทันที
FOK	เมื่อส่งคำสั่งซื้อ/ขายแล้ว คำสั่งนั้นจะต้องจับคู่ได้ทั้งหมดทันทีที่ไปถึงตลาดฯ โดยผลของการจับคู่จะเกิดรายการซื้อ/ขาย (Deal) ก็รายการก็ได้ แต่ถ้าหากคำสั่งซื้อ/ขาย นั้นไม่สามารถจับคู่ได้ทันทีที่ไปถึงตลาดฯ คำสั่งซื้อ/ขายนั้นจะถูกยกเลิกทั้งหมดทันที
Expire Date	วันหมดอายุของคำสั่งซื้อ/ขาย
Quote Time	เวลาที่ได้รับการยืนยันคำสั่งจากตลาดหลักทรัพย์ฯ
Original Price	ราคาคั้งเดิมของคำสั่ง มีประโยชน์สำหรับคำสั่งซื้อ/ขายที่ราคาตลาด ถ้าคำสั่งจับคู่ได้ไม่ครบตามปริมาณทั้งหมดของคำสั่ง ปริมาณที่เหลือจะถูกเสนอซื้อหรือเสนอขายที่ราคาสูงกว่าหรือต่ำกว่าราคาที่จับคู่ได้ครั้งสุดท้ายอยู่ 1 ช่วงราคาตามลำดับอุปกรณ์ที่ใช้ส่งคำสั่ง
Terminal	อุปกรณ์ที่ใช้ส่งคำสั่ง
Type	ประเภทคำสั่งซื้อ/ขาย
Reject	รายละเอียดของการถูกปฏิเสธคำสั่งซื้อ/ขาย

2. Matched List

แสดงรายการที่เกิดการจับคู่ของคำสั่งซื้อ/ขายนั้นๆ

Volume	จำนวนที่จับคู่
Price	ราคาที่จับคู่
Time	เวลาที่เกิดการจับคู่

13.2 Market Value Chart

สำหรับแสดงสัดส่วนของหลักทรัพย์ที่มีอยู่ของลูกค้าในรูปแบบของ Pie Chart

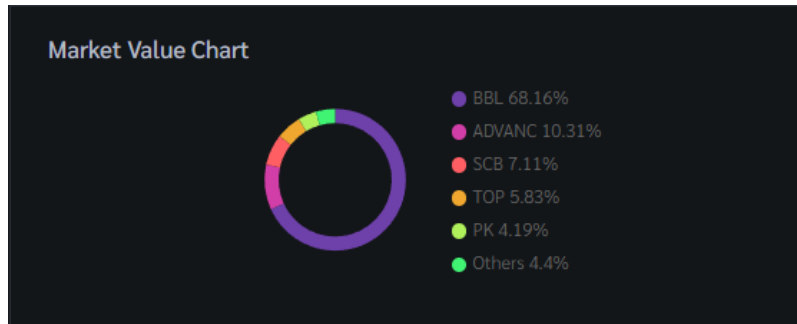

13.3 Customer Info

แสดงข้อมูลประเภทบัญชีของลูกค้า และวงเงินต่างๆของลูกค้าตามแต่ละประเภทบัญชี ดังนี้

13.3.1 Cash Account and Cash Balance

Name	: Demo		
Account Type	: Cash		
Credit Line	: 10,000,000.00		
Buy Limit	: 8,665,734.48		
Equity	: 9,684,320.48		
	Credit Line	Buy Limit	Equity
	10,000,000.00	8,665,734.48	9,684,320.48

ความหมายทั้งหมดดังนี้

Name	ชื่อลูกค้า
Account Type	ประเภทบัญชีของลูกค้า
Credit Line	วงเงินซื้อสูงสุดต่อวันที่ได้รับการอนุมัติจาก Broker
Buy Limit	ยอดเงินที่แท้จริงที่ลูกค้าสามารถซื้อหลักทรัพย์ได้
Equity	ทรัพย์สินรวมของลูกค้า

13.3.2 Credit Balance

Name	: PRAPATH WONGTHUAYTH MR.	Account Type	: Credit Balance
Excess Equity	: 12,518,937.40	PP	: 25,037,874.80
Equity	: 25,130,352.00	Credit Line	: 12,500.00
%MM	: 99.66	Cash Balance	: 10.00
Margin Required	: 12,611,414.60	Liabilities (Loan)	: 10.00
Excess Equity	12,518,937.40	PP	25,037,874.80
		Equity	25,130,352.00

ความหมายทั้งหมดดังนี้

Name	ชื่อลูกค้า
Excess Equity	ทรัพย์สินส่วนเกินของลูกค้า ซึ่งนำไปใช้คำนวณอำนาจในการซื้อของลูกค้า
Equity	ทรัพย์สินรวมของลูกค้าทั้งหมด
%MM	มูลค่าหลักทรัพย์ที่ต้องดำรงไว้
Margin Required	มูลค่าหลักทรัพย์ประกัน
Account Type	ประเภทบัญชีของลูกค้า
PP (Purchasing Power)	อำนาจในการซื้อของลูกค้า
Credit Line	วงเงินซื้อสูงสุดต่อวันที่ได้รับการอนุมัติจาก Broker
Cash Balance	มูลค่าเงินที่ลูกค้าวางไว้ในบัญชี
Liabilities (Loan)	มูลค่ากู้ยืมของลูกค้า

14. Market Analysis

เมนูสำหรับวิเคราะห์ตลาดว่าเป็นตลาดขาขึ้นหรือตลาดขาลง เพื่อเป็นข้อมูลอ้างอิงช่วยให้นักลงทุนสามารถเลือกลงทุนในหลักทรัพย์ได้สะดวกและปลอดภัยยิ่งขึ้น

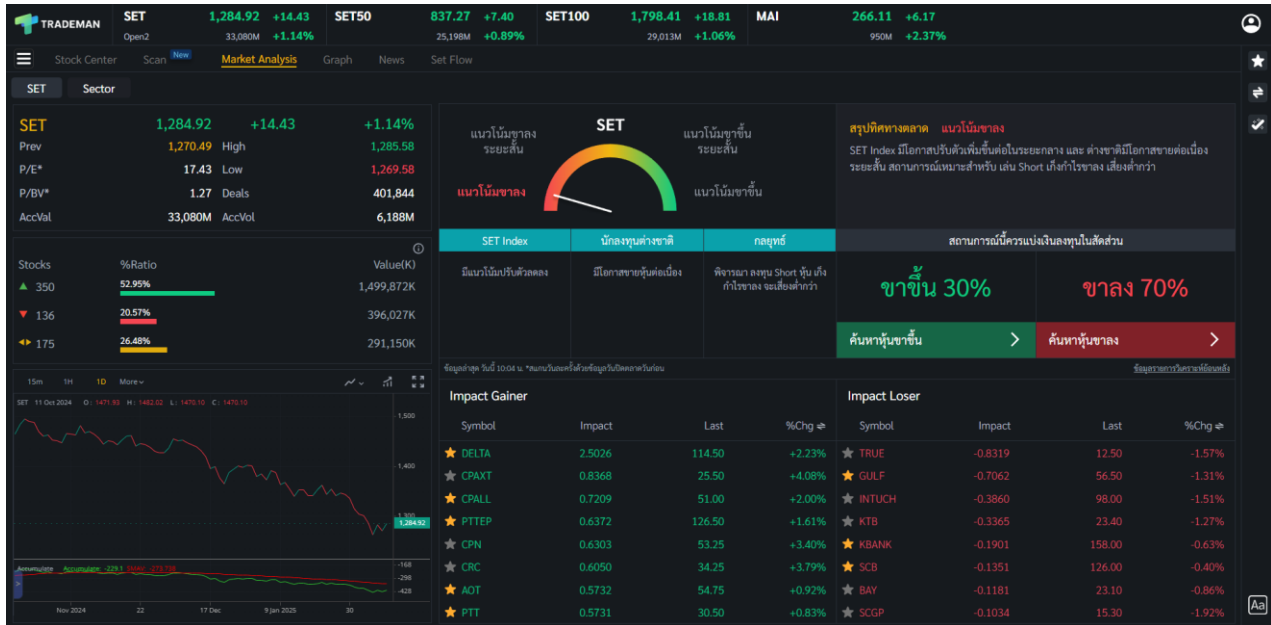

14.1 SET Analysis

สำหรับวิเคราะห์แนวโน้มของตลาด SET ว่าเป็นตลาดขาขึ้น หรือตลาดขาลง แนะนำสัดส่วนการลงทุน และกลยุทธ์ที่เหมาะสมกับการลงทุนในสถานการณ์ต่างๆ เป็นตัวช่วยให้นักลงทุนสามารถตัดสินใจลงทุนได้ง่ายยิ่งขึ้น

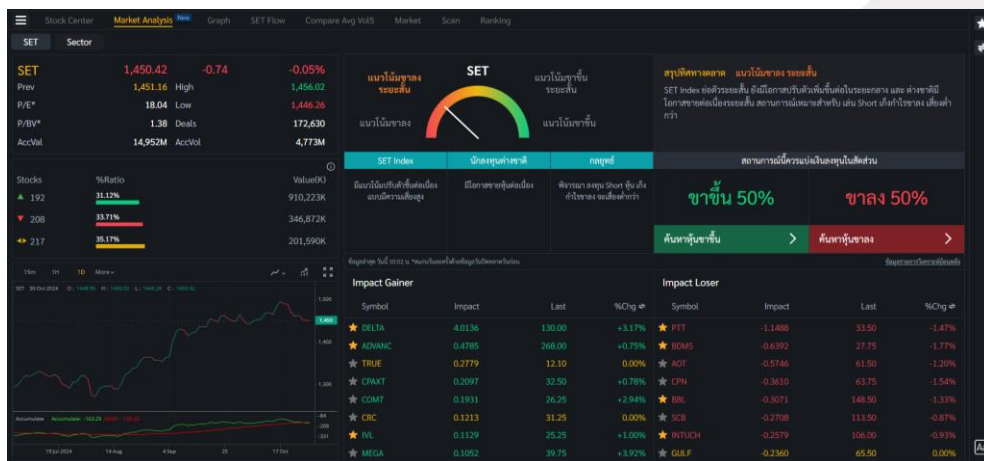

รายละเอียดและความหมายดังต่อไปนี้

14.1.1 SET Index

แสดงค่าดัชนีของตลาด SET แบบเรียลไทม์

SET	1,413.52	-14.51	-1.02%
Prev	1,428.03	High	1,428.13
P/E*	17.78	Low	1,405.30
P/BV*	1.35	Deals	618,854
AccVal	67,265M	AccVol	10,749M

ความหมายและรายละเอียดทั้งหมดดังนี้

Index	ชื่อตลาดหลักทรัพย์
Last Sale	ราคาซื้อ/ขายล่าสุด
Change	ค่าการเปลี่ยนแปลงราคาล่าสุดเทียบกับราคาปิดของวันก่อนหน้า
%Change	ค่าเปอร์เซ็นต์การเปลี่ยนแปลงราคาล่าสุดเทียบกับราคาปิดของวันก่อนหน้า
Prev	ราคาปิดการซื้อ/ขายของวันก่อนหน้า
High	ราคาซื้อ/ขายสูงสุดของวัน
Low	ราคาซื้อ/ขายต่ำสุดของวัน
P/E	ราคาหลักทรัพย์คิดเป็นกี่เท่าของกำไรต่อหลักทรัพย์
P/BV	ราคาหลักทรัพย์เป็นกี่เท่าของมูลค่าทางบัญชี
Deals	ปริมาณการซื้อ/ขายที่เกิดการจับคู่ในวัน
AccVal	มูลค่าการซื้อ/ขายทั้งหมดภายในวัน
AccVol	ปริมาณการซื้อ/ขายทั้งหมดภายในวัน

14.1.2 Stock Ratio

แสดงสัดส่วนของหลักทรัพย์ในตลาด SET ที่มีราคาซื้อ/ขาย เพิ่มขึ้นลดลง หรือเท่ากัน เมื่อเทียบกับราคาปิดของวันก่อนหน้า สามารถกดปุ่ม i ด้านบนขวาเพื่อดูความหมายเพิ่มเติม

Stocks	%Ratio	Value(K)
▲ 129	19.43%	1,087,633K
▼ 393	59.19%	3,468,304K
◀▶ 142	21.39%	736,843K

ความหมายและรายละเอียดทั้งหมดดังนี้

Stocks

แสดงจำนวนหลักทรัพย์

[แสดงจำนวนหลักทรัพย์ดังนี้](#)

▲ 303

แสดงจำนวนหลักทรัพย์ในตลาด SET ที่มีราคาซื้อ/ขาย เพิ่มขึ้นเมื่อเทียบกับราคาปิดของวันก่อนหน้า

▼ 177

แสดงจำนวนหลักทรัพย์ในตลาด SET ที่มีราคาซื้อ/ขาย ลดลงเมื่อเทียบกับราคาปิดของวันก่อนหน้า

◀▶ 186

แสดงจำนวนหลักทรัพย์ในตลาด SET ที่มีราคาซื้อ/ขาย เท่ากันเมื่อเทียบกับราคาปิดของวันก่อนหน้า

%Ratio

อัตราส่วน % ของจำนวนหลักทรัพย์

Value(K)

มูลค่าทั้งหมดของหลักทรัพย์

14.1.3 Graph

สำหรับแสดงกราฟของตลาด SET เพื่อให้นักลงทุนใช้เป็นข้อมูลอ้างอิงในการวิเคราะห์ สามารถดูวิธีการใช้งานได้ในส่วนที่ [6.Graph](#)



14.1.4 สรุปผลวิเคราะห์

แสดงผลวิเคราะห์ตลาด SET และแนะนำกลยุทธ์ สัดส่วนที่ควรลงทุนในสถานการณ์ต่างๆ

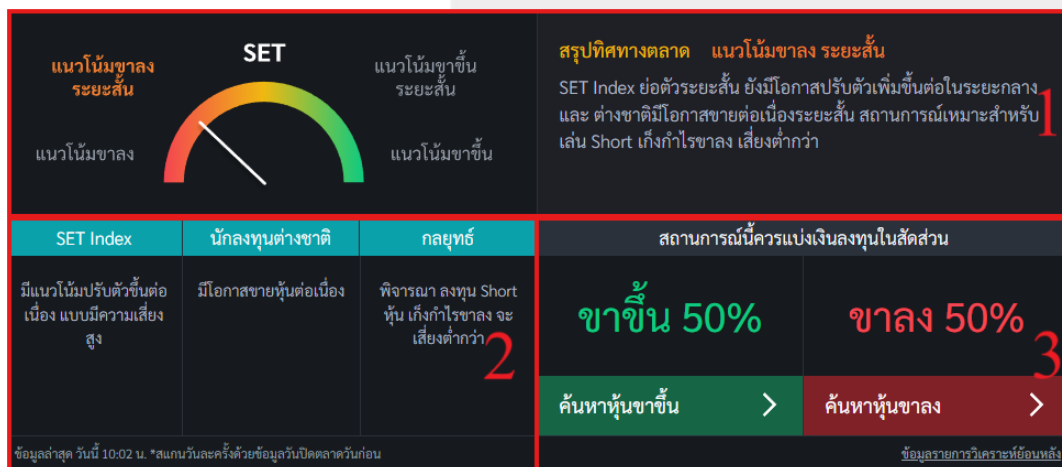

14.1.4.1 สรุปผลวิเคราะห์

แสดงผลวิเคราะห์ตลาด SET โดยมีผลวิเคราะห์ทั้งหมด 4 แบบ



ผลวิเคราะห์ทั้งหมด 4 แบบมีดังต่อไปนี้

1. แนวโน้มขาลง
2. แนวโน้มขาลงระยะสั้น
3. แนวโน้มขาขึ้นระยะสั้น
4. แนวโน้มขาขึ้น

14.1.4.2 กล่องกลยุทธ์

เป็นกล่องแนะนำแนวทางการลงทุนสำหรับแนวโน้มที่ SET Analysis วิเคราะห์มาได้ มีทั้งหมด 3 หัวข้อ คือ SET Index, นักลงทุนต่างชาติ และกลยุทธ์

SET Index	นักลงทุนต่างชาติ	กลยุทธ์
มีแนวโน้มปรับตัวขึ้นต่อเนื่อง แบบมีความเสี่ยงสูง	มีโอกาสขายหุ้นต่อเนื่อง	พิจารณา ลงทุน Short หุ้น เก็งกำไรขาลง จะเสี่ยงต่ำกว่า

ด้านล่างสุดของกล่องกลยุทธ์จะแสดงข้อมูล วันและเวลาที่ทำการวิเคราะห์ตลาด SET

ข้อมูลล่าสุด วันนี้ 10:02 น. *สแกนวันละครั้งด้วยข้อมูลวันปิดตลาดวันก่อน

14.1.4.3 แนะนำสัดส่วนการลงทุน

กล่องแนะนำสัดส่วนการลงทุนในสถานการณ์ต่างๆ แบ่งเป็นสองสัดส่วนคือ สายหาหุ้นทำกำไร ตลาดขาขึ้น และสายหาหุ้นทำกำไรตลาดขาลง โดยทั้งสองสายสามารถกดเพื่อลิงก์ไปหน้าเมนู Scan ได้ ช่วยให้นักลงทุนสามารถเลือกลงทุนในหลักทรัพย์ที่น่าสนใจในสายการลงทุนทั้งสองสาย

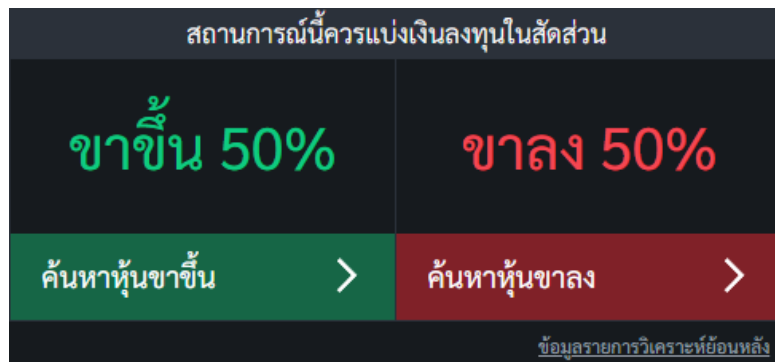

สามารถคลิกที่ปุ่ม “ข้อมูลรายการวิเคราะห์ย้อนหลัง” เพื่อดูรายการวิเคราะห์ย้อนหลัง

ข้อมูลรายการวิเคราะห์ย้อนหลัง

Action	วันที่มีแรงซื้อ / Cover	สัญญาซื้อ / Cover	วันที่มีแรงขาย / Short	สัญญาขาย / Short	กำไร/ขาดทุน (%)
Buy	26-Aug-2024	1,356.11			4.56%
ปิดสถานะ Short / Cover	26-Aug-2024	1,356.11	21-Aug-2024	1,328.50	-2.35%
ปิดสถานะ Short / Cover	21-Aug-2024	1,328.50	19-Aug-2024	1,305.89	-2.02%
ปิดสถานะ Short / Cover	19-Aug-2024	1,305.89	25-Jun-2024	1,318.18	0.62%
ปิดสถานะ Short / Cover	25-Jun-2024	1,318.18	29-May-2024	1,360.58	2.89%
ปิดสถานะ Buy / Sell	20-May-2024	1,385.55	24-May-2024	1,361.16	-2.08%

รายละเอียดและความหมายทั้งหมดดังนี้

Action	แสดงสถานะของรายการ
สถานะของรายการมีทั้งหมดดังนี้	
Buy	มีการซื้อ
Short	มีการ Short
Buy / Sell	มีการขายภายในวัน
Short / Cover	มีการ Cover ภายในวัน
ปิดสถานะ Buy / Sell	เป็นสถานะที่จะแสดงหลังจากสถานะ Buy / Sell หนึ่งวันขึ้นไป
ปิดสถานะ Short / Cover	เป็นสถานะที่จะแสดงหลังจากสถานะ Short / Cover หนึ่งวันขึ้นไป

วันที่มีแรงซื้อ / Cover
 สัญญาณซื้อ / Cover
 วันที่มีแรงขาย / Short
 สัญญาณขาย / Short
 กำไร/ขาดทุน (%)

แสดงวันที่ ที่ระบบติดเงื่อนไขมีแรงซื้อ / Cover
 แสดงราคาที่มีสัญญาณซื้อ / Cover
 แสดงวันที่ ที่ระบบติดเงื่อนไขมีแรงขาย / Short
 แสดงราคาที่มีสัญญาณขาย / Cover
 แสดงเปอร์เซ็นต์กำไรขาดทุน

14.1.5 Impact Gainer, Impact Loser

แสดงรายการหลักทรัพย์ที่มีผลกระทบทั้งทางบวกและทางลบต่อตลาด SET มากที่สุดไปน้อยที่สุด

Impact Gainer				Impact Loser			
Symbol	Impact	Last	%Chg ⇌	Symbol	Impact	Last	%Chg ⇌
★ DELTA	2.5175	104.00	+2.46%	★ SCGP	-0.2599	27.50	-2.65%
★ BDMS	0.6415	29.50	+1.72%	★ TOP	-0.2254	51.50	-2.37%
★ KBANK	0.3825	158.00	+1.28%	★ HMPRO	-0.2123	10.70	-1.83%
★ KTB	0.3385	20.50	+1.49%	★ SCC	-0.1938	237.00	-0.84%
★ TRUE	0.2789	10.40	+0.97%	★ CPALL	-0.1813	64.50	-0.39%
★ CPAXT	0.2135	32.50	+0.78%	★ DIF	-0.1717	8.95	-2.19%
★ TOA	0.2129	20.30	+6.84%	★ PTTEP	-0.1602	138.00	-0.36%
★ SAWAD	0.1829	42.00	+3.70%	★ CPF	-0.1358	24.60	-0.81%

มีรายละเอียดและความหมายดังต่อไปนี้

Impact Gainer

แสดงอันดับหลักทรัพย์ที่มีผลกระทบกับ SET และมีการเปลี่ยนแปลงคิดเป็นเปอร์เซ็นต์เพิ่มขึ้นมากที่สุด

Impact Loser

แสดงอันดับหลักทรัพย์ที่มีผลกระทบกับ SET และมีการเปลี่ยนแปลงคิดเป็นเปอร์เซ็นต์ลดลงมากที่สุด

Star

สามารถกดดาวเพื่อเพิ่ม/ลดหลักทรัพย์ที่ Watchlist ได้

Symbol

ชื่อย่อหลักทรัพย์

Impact

ตัวเลขผลกระทบที่มีต่อ SET

Last

ราคาล่าสุด

Change

ค่าการเปลี่ยนแปลงราคาล่าสุดเทียบกับราคาปิดของวันก่อนหน้า

%Change

ค่าเปอร์เซ็นต์การเปลี่ยนแปลงราคาล่าสุดเทียบกับราคาปิดของวันก่อนหน้า

[Change/%Change เป็น Column ที่สามารถกดสลับระหว่างกันได้](#)

14.2 Sector Analysis

สำหรับวิเคราะห์แนวโน้มของกลุ่มธุรกิจ ว่าเป็นกลุ่มธุรกิจขาขึ้น หรือกลุ่มธุรกิจขาลง แสดงผลวิเคราะห์และกลยุทธ์ที่เหมาะสมในสถานการณ์ ณ ปัจจุบัน เป็นเครื่องมือให้นักลงทุนสามารถค้นหาหลักทรัพย์ที่น่าสนใจจากกลุ่มธุรกิจต่างๆ

Sector	Last	%Chg	Val
MEDIA	90.42	-0.94%	276M
PERSON	90.57	-0.02%	71M
AUTO	390.16	-0.03%	12M
FASHION	593.61	-0.88%	16M
FIN	2,878.70	+0.14%	612M
PF&REIT	130.74	-0.45%	31M

Symbol	Last	%Chg	Avg	BidVol	Bid	Off	OffVol	AccVal
★ NL	1.25	+10.62%	1.31	30,000	1.24	1.25	4,100	5,975K
★ STECON	7.95	-0.62%	7.94	79,000	7.90	7.95	150,600	4,808K
★ TEAMG	3.22	-1.83%	3.21	35,000	3.18	3.22	75,000	4,124K
★ TRC	1.57	-3.09%	1.55	1,000	1.56	1.57	1,100	1,173K
★ STPI	3.38	-0.59%	3.38	19,800	3.38	3.40	23,100	918,000
★ JR	2.92	-2.01%	2.92	400	2.92	2.94	2,800	348,000
★ SEAFCO	1.97	0.00%	1.95	2,600	1.96	1.97	1,600	341,000
★ TRIN	0.12	0.00%	0.13	2,821K	0.12	0.13	27,350K	299,000
★ CNT	1.08	-0.92%	1.07	5,000	1.06	1.09	15,200	189,000
★ TTCL	2.38	0.00%	2.37	2,700	2.36	2.38	10,700	189,000

ฟีเจอร์ Sector Analysis จำเป็นต้องซื้อฟีเจอร์ก่อนถึงจะสามารถใช้งานได้ โดยมีวิธีการดังต่อไปนี้

14.2.1 วิธีซื้อฟีเจอร์ Sector Analysis

1. กรณีที่นักลงทุนไม่เคยซื้อแพ็คเกจ

กดที่ปุ่ม “คลิกเพื่อปลดล็อค” เพื่อเปิดหน้าต่างปลดล็อค

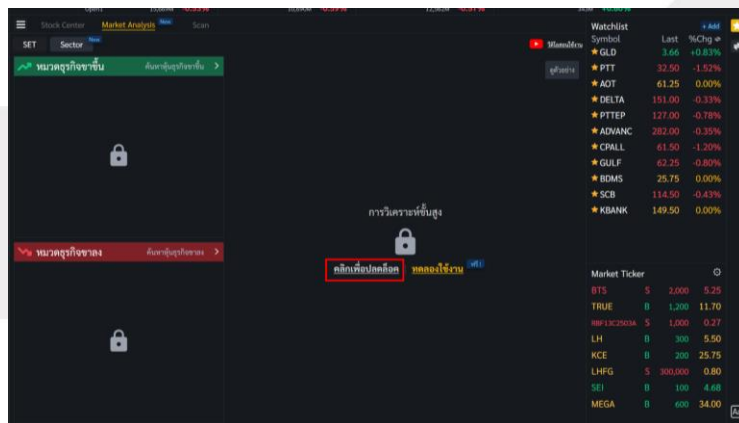

กดที่ปุ่ม “ดูแพ็คเกจ” เพื่อเลือกซื้อแพ็คเกจ

2. กรณีที่นักลงทุนมีแพ็คเกจ และต้องการปลดล็อคด้วยเบอร์มือถือ

กดที่ปุ่ม “คลิกเพื่อปลดล็อค” เพื่อเปิดหน้าต่างปลดล็อค

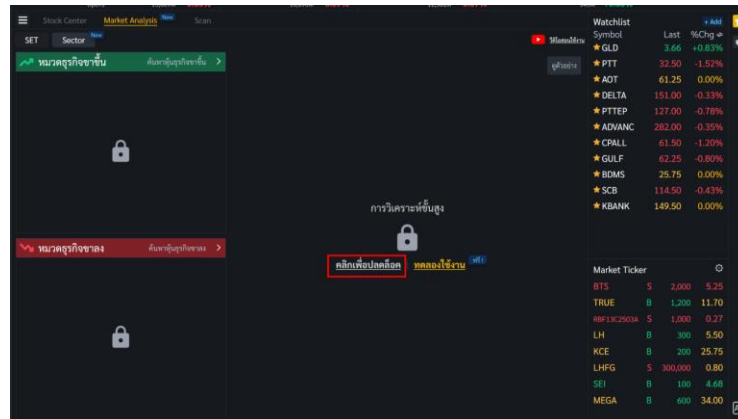

กดที่ปุ่ม “ปลดล็อคด้วยเบอร์โทร” เพื่อเปิดหน้าต่างปลดล็อคด้วยเบอร์โทร

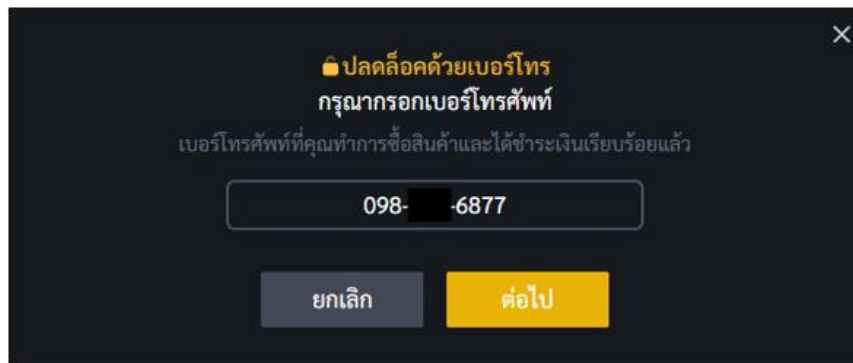

หลังจากกรอกเบอร์ที่ใช้ในการซื้อแพ็คเกจแล้ว ให้กดปุ่มต่อไปเพื่อยืนยัน OTP

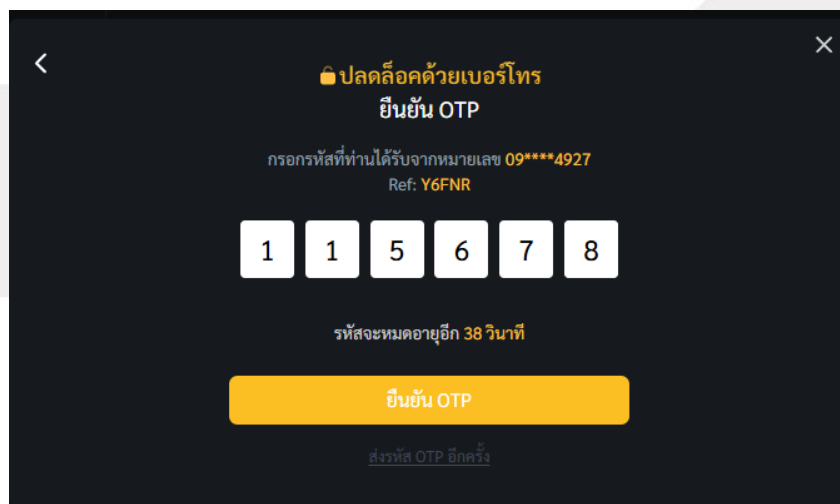

เมื่อกรอกรหัส OTP แล้ว กดที่ปุ่ม “ยืนยัน OTP”

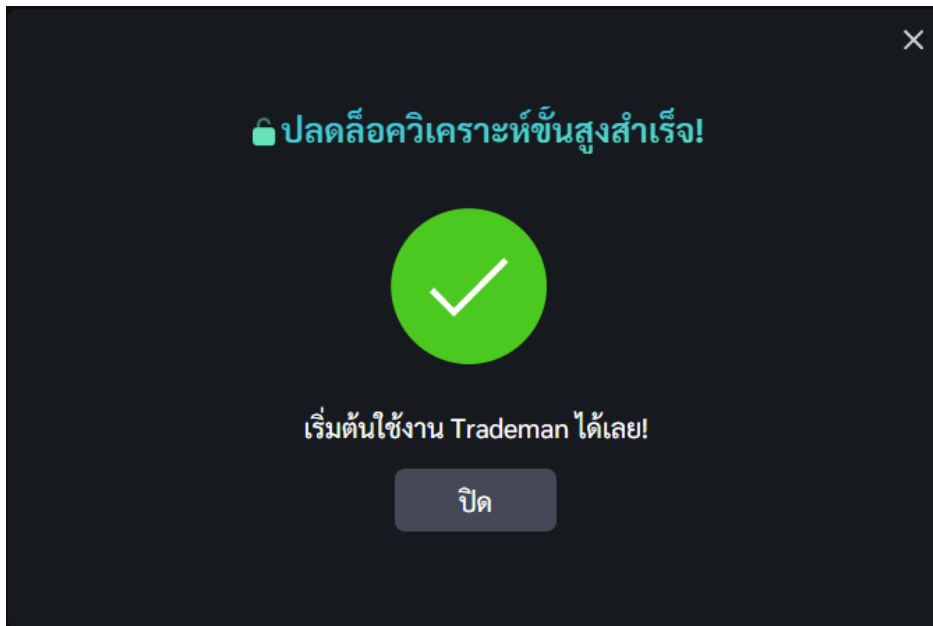

เมื่อปลดล๊อคฟีเจอร์สำเร็จ จะมีหน้าต่างแสดงคำว่า “ปลดล๊อคฟีเจอร์ขั้นสูงสำเร็จ”

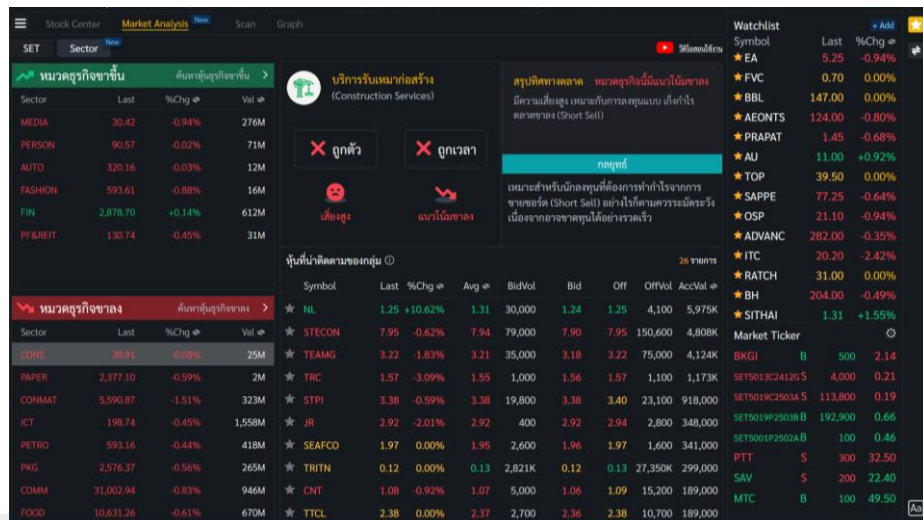

เมื่อปลดล๊อคฟีเจอร์สำเร็จแล้ว สามารถใช้งาน Sector Analysis

14.2.2 หมวดธุรกิจขาขึ้น และขาลง

แสดงรายการกลุ่มธุรกิจที่อยู่ในหมวดธุรกิจขาขึ้น และในหมวดธุรกิจขาลง สามารถกดที่รายการกลุ่มธุรกิจ เพื่อแสดงผลวิเคราะห์ กลยุทธ์ และรายการหลักทรัพย์ที่น่าติดตามของกลุ่มธุรกิจที่เลือก

สามารถกดที่ปุ่ม “ค้นหาหุ้นธุรกิจขาขึ้น” และ “ค้นหาหุ้นธุรกิจขาลง” เพื่อเปิดเมนู Scan ในสาย “สายหาหุ้นทำกำไร ในหมวดธุรกิจขาขึ้น” และ “สายหาหุ้นทำกำไร ในหมวดธุรกิจขาลง”

SET Sector			
หมวดธุรกิจขาขึ้น			
Sector	Last	%Chg	Val
TRANS	304.84	+0.35%	2,510M
BANK	395.28	-0.32%	2,501M
HOME	18.71	+0.27%	5M
PETRO	600.51	-1.91%	876M
AUTO	332.35	-0.02%	168M
IMM	19.92	-0.35%	52M
หมวดธุรกิจขาลง			
Sector	Last	%Chg	Val
CONMAT	6,015.07	+0.91%	605M
CONS	43.07	+0.98%	72M
PF&REIT	132.02	-0.58%	122M
STEEL	22.42	+0.90%	4M
TOURISM	504.20	-0.14%	506M
COMM	30,976.26	-0.28%	2,470M
ICT	200.83	-0.03%	5,964M
MEDIA	31.02	-0.70%	410M

มีรายละเอียดและความหมายดังต่อไปนี้

Sector	กลุ่มธุรกิจ
Last	ราคาซื้อ/ขายล่าสุด
Change	ค่าการเปลี่ยนแปลงราคาล่าสุดเทียบกับราคาปิดของวันก่อนหน้า
%Change	ค่าเปอร์เซ็นต์การเปลี่ยนแปลงราคาล่าสุดเทียบกับราคาปิดของวันก่อนหน้า

Change/%Change เป็น Column ที่สามารถกดสลับระหว่างกันได้

Value	มูลค่าซื้อ/ขายของกลุ่มธุรกิจ
Volume	ปริมาณซื้อขายของกลุ่มธุรกิจ

Value/Volume เป็น Column ที่สามารถกดสลับระหว่างกันได้

14.2.3 สรุปผลวิเคราะห์

แสดงชื่อ และสรุปผลวิเคราะห์ของกลุ่มหลักทรัพย์ที่เลือกมาในส่วนที่ [14.2.1 หมวดธุรกิจขาขึ้น](#) และขาลง

<p>ขนส่งและโลจิสติกส์ (Transportation & Logistics)</p> <div style="display: flex; justify-content: space-around;"> <div style="border: 1px solid gray; padding: 5px; text-align: center;"> ✖ ถูกตัว </div> <div style="border: 1px solid gray; padding: 5px; text-align: center;"> ✔ ถูกเวลา </div> </div> <div style="display: flex; justify-content: space-around; margin-top: 10px;"> <div style="text-align: center;"> <p>เสี่ยงปานกลาง</p> </div> <div style="text-align: center;"> <p>แนวโน้มขาขึ้น</p> </div> </div>	<p>สรุปทิศทางการตลาด หมวดธุรกิจนี้มีแนวโน้มขาขึ้น</p> <p>เนื่องจากหุ้นขนาดใหญ่บางตัวมีพื้นฐานดี แต่ยังมีความเสี่ยงปานกลางในการลงทุน เพราะมีหุ้นบางตัวที่มีแนวโน้มขาลง</p> <div style="background-color: #00a6c9; color: white; padding: 5px; text-align: center; font-weight: bold;">กลยุทธ์</div> <p>สถานการณ์ไม่ชัดเจน เผื่อระวังการเคลื่อนไหว ยังไม่ควรลงทุนในหมวดธุรกิจนี้</p>
--	---

สรุปผลวิเคราะห์มีทั้งหมด 3 ส่วนดังนี้

1. ถูกตัว ถูกเวลา

แสดงผลวิเคราะห์ถูกตัวถูกเวลาของกลุ่มธุรกิจ

✖ ถูกตัว

✔ ถูกเวลา

เสี่ยงปานกลาง

แนวโน้มขาขึ้น

2. สรุปทิศทางการตลาด

แสดงผลสรุปทิศทางการตลาดของกลุ่มธุรกิจ

สรุปทิศทางการตลาด หมวดธุรกิจนี้มีแนวโน้มขาขึ้น

เนื่องจากหุ้นขนาดใหญ่บางตัวมีพื้นฐานดี แต่ยังมีความเสี่ยงปานกลางในการลงทุน เพราะมีหุ้นบางตัวที่มีแนวโน้มขาลง

3. กลยุทธ์

แสดงกลยุทธ์ที่เหมาะสมกับสถานการณ์นี้

กลยุทธ์

สถานการณ์ไม่ชัดเจน เผื่อระวังการเคลื่อนไหว ยังไม่ควรลงทุนในหมวดธุรกิจนี้

14.2.4 หุ้นที่น่าติดตามของกลุ่ม

แสดงรายการหลักทรัพย์ที่น่าติดตามของกลุ่มธุรกิจ ที่เลือกในส่วนของ [14.2.1 หมวดธุรกิจขาขึ้น](#) และ [ขาลง](#) รายการหลักทรัพย์จะแสดงเฉพาะรายการหลักทรัพย์ที่เข้าเกณฑ์ เช่น เป็นหลักทรัพย์ที่มีพื้นฐานดี งบการเงินสวย และมี upside มากกว่า downside คือมีโอกาสในการทำกำไรสูงกว่าขาดทุน เป็นต้น

หุ้นที่น่าติดตามของกลุ่ม									16 รายการ
Symbol	Last	%Chg	Avg	BidVol	Bid	Off	OffVol	AccVal	
★ TASCO	18.50	+1.65%	18.35	153,000	18.40	18.50	703,600	176M	
★ TOA	18.00	-1.10%	18.10	119,800	17.90	18.00	110,700	18,308K	
★ DCC	1.80	+1.12%	1.78	100	1.79	1.80	107,100	6,071K	
★ TPIPL	1.15	+0.88%	1.14	1,497K	1.14	1.15	570,700	4,622K	
★ DRT	7.95	+0.63%	7.95	356,000	7.90	7.95	167,000	3,683K	
★ SCGD	7.00	0.00%	7.03	4,700	7.00	7.10	21,300	2,134K	
★ Q-CON	10.20	0.00%	10.26	18,300	10.20	10.30	100	952,000	
★ DCON	0.33	0.00%	0.32	1,515K	0.32	0.33	3,468K	812,000	
★ WINDOW	1.03	-0.96%	1.03	182,400	1.03	1.04	15,100	715,000	
★ VNG	3.38	-0.59%	3.34	3,700	3.34	3.38	30,700	418,000	

และในกรณีที่ไม่มีรายชื่อหลักทรัพย์ที่ผ่านเกณฑ์ จะแสดงดังต่อไปนี้

หุ้นที่น่าติดตามของกลุ่ม

Symbol	Last	Chg	PO	BidVol	Bid	Off	OffVol	AccVal
แม้ว่าหมวดธุรกิจนี้จะมีแนวโน้มขาขึ้น แต่ยังไม่มียุทธศาสตร์ที่น่าสนใจผ่านเกณฑ์								

ความหมายของ Column ทั้งหมดมีดังนี้

Star	กดเพื่อเพิ่มหรือลบชื่อหลักทรัพย์ใน Watchlist
Symbol	ชื่อหลักทรัพย์
Last	ราคาการซื้อขายล่าสุด
Change	ค่าการเปลี่ยนแปลงราคาล่าสุดเทียบกับราคาปิดของวันก่อนหน้า
%Change	ค่าเปอร์เซ็นต์การเปลี่ยนแปลงราคาล่าสุดเทียบกับราคาปิดของวันก่อนหน้า

*Change/%Change เป็น Column ที่สามารถกดสลับระหว่างกัน

AVG	ราคาเฉลี่ยการซื้อขายที่เกิดขึ้นภายในวัน
PO	ราคาการซื้อขาย ณ เวลาตลาดเปิด
PC	ราคาการซื้อขาย ณ ช่วงเวลาตลาดปิด

*AVG/PO/PC เป็น Column ที่สามารถกดสลับระหว่างกันได้ ซึ่งมี Default แสดงตามช่วงเวลา ดังนี้

1. ช่วง PreOpen1 และ PreOpen2 แสดงเป็น PO
2. ช่วง Call Market แสดงเป็น PC
3. ช่วงอื่นๆ แสดงเป็น AVG

Bid Volume	ปริมาณการเสนอซื้อหลักทรัพย์ในราคาเสนอซื้อที่ดีที่สุด
Bid	ราคาการเสนอซื้อหลักทรัพย์ที่ดีที่สุด
Offer	ราคาการเสนอขายหลักทรัพย์ที่ดีที่สุด
Offer Volume	ปริมาณการเสนอขายหลักทรัพย์ในราคาเสนอขายที่ดีที่สุด
AccVal	มูลค่าการซื้อขายทั้งหมดภายในวัน
AccVol	ปริมาณการซื้อขายทั้งหมดภายในวัน

*AccVal/AccVol เป็น Column ที่สามารถกดสลับระหว่างกันได้

15. การทดลองใช้งานฟีเจอร์ (Trial Feature)

สร้างขึ้นเพื่อให้นักลงทุนทุกคน ที่สนใจอยากทดลองใช้งานฟีเจอร์ต่างๆ ของทาง Trademan ซึ่งจะเปิดให้ทดสอบตามแคมเปญต่างๆ ที่ทาง Trademan จัดขึ้น ระยะเวลาทดสอบนั้น จะขึ้นอยู่กับแคมเปญว่าจะกำหนดให้นักลงทุนสามารถทดสอบได้เป็นเวลากี่วัน และถ้านักลงทุนมีฟีเจอร์นั้นอยู่ จะไม่สามารถกดทดลองใช้งานฟีเจอร์ได้

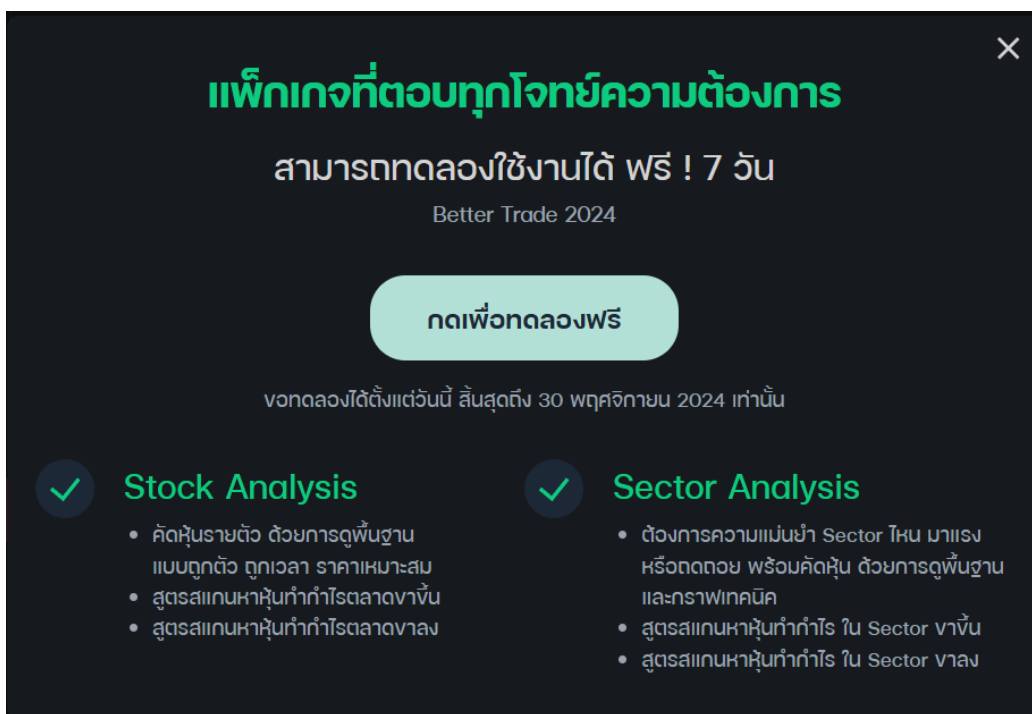

แพ็คเกจที่ตอบทุกโจทย์ความต้องการ

สามารถทดลองใช้งานได้ ฟรี ! 7 วัน

Better Trade 2024

กดเพื่อทดลองฟรี

ทดลองได้ตั้งแต่วันที่ สิ้นสุดถึง 30 พฤศจิกายน 2024 เท่านั้น

- ✓ Stock Analysis**
 - คัดหุ้นรายตัว ด้วยการดูพื้นฐานแบบถูกตัว ถูกเวลา ราคาเหมาะสม
 - สูตรสแกนหาหุ้นทำกำไรตลาดขาขึ้น
 - สูตรสแกนหาหุ้นทำกำไรตลาดขาลง
- ✓ Sector Analysis**
 - ต้องการความแม่นยำ Sector ไหน มาแรงหรือถดถอย พร้อมคัดหุ้น ด้วยการดูพื้นฐานและกราฟเทคนิค
 - สูตรสแกนหาหุ้นทำกำไร ใน Sector ขาขึ้น
 - สูตรสแกนหาหุ้นทำกำไร ใน Sector ขาลง

ตัวอย่างการขอทดลองใช้งาน

แคมเปญ Trial BetterTrade 2024 เป็นแคมเปญที่ทาง Trademan จัดขึ้นมาในงาน BetterTrade โดยแคมเปญนี้ จะจัดให้นักลงทุนสามารถทดลองใช้งานฟีเจอร์ได้เป็นเวลา 7 วัน ประกอบไปด้วยฟีเจอร์ Stock Analysis และ Sector Analysis โดยมีวิธีการขอทดลองใช้งานฟีเจอร์ดังนี้

1. เปิดเมนู Stock Analysis หรือ Sector Analysis

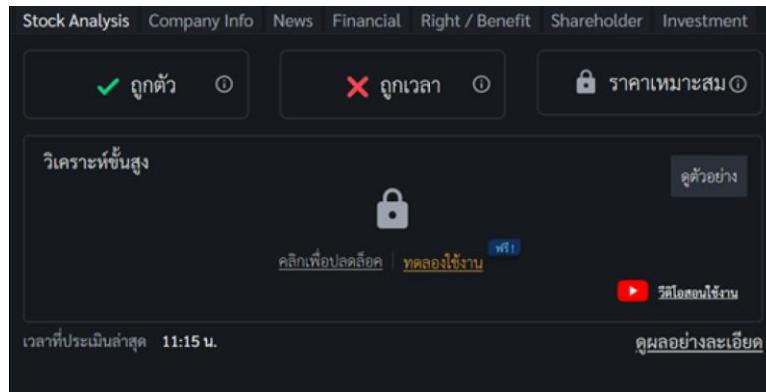

(Stock Analysis)

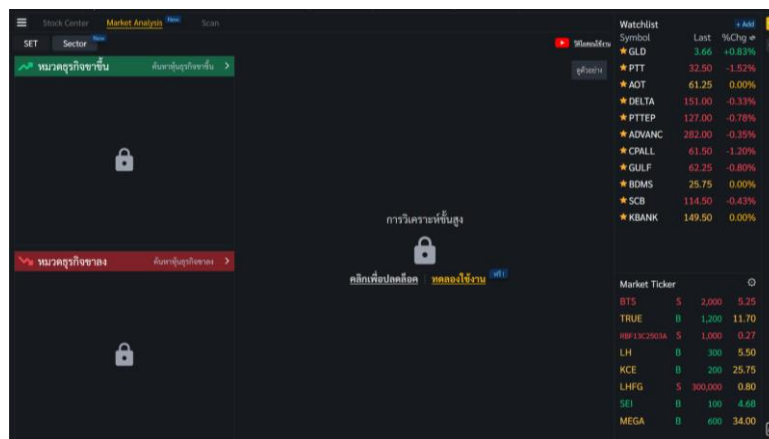

(Sector Analysis)

2. กดที่ปุ่ม “ทดลองใช้งาน” เพื่อเปิดหน้าต่างทดลอง

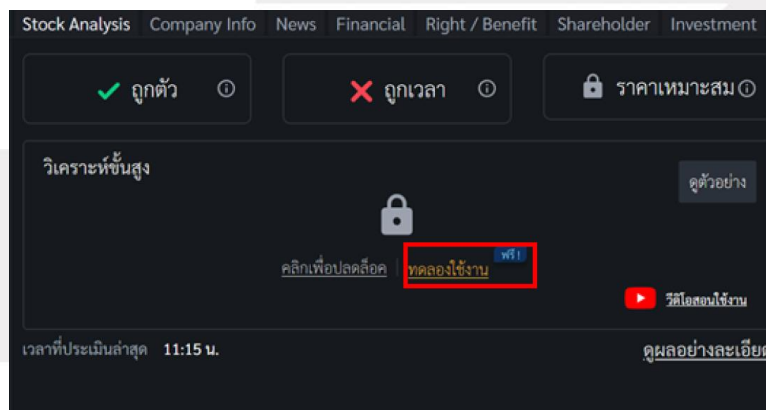

3. กดปุ่ม “กดเพื่อทดลองฟรี” เพื่อทดลองใช้งานฟรี

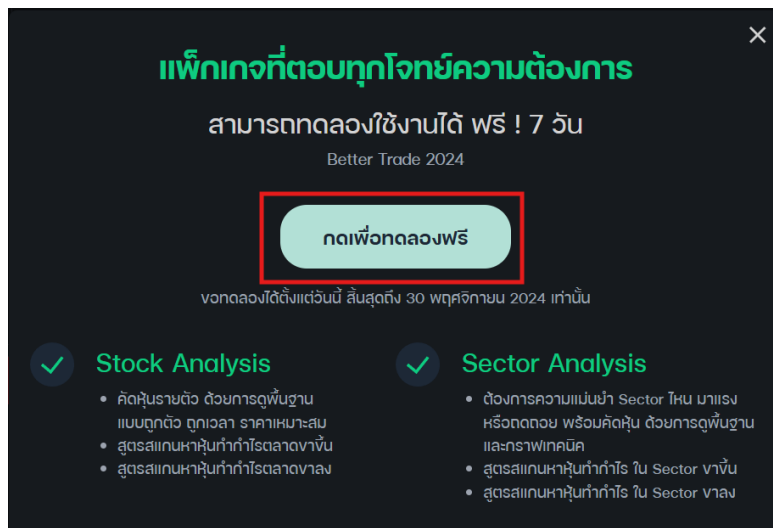

4. เมื่อสำเร็จจะแสดงหน้าต่างทดลองใช้งานสำเร็จ!

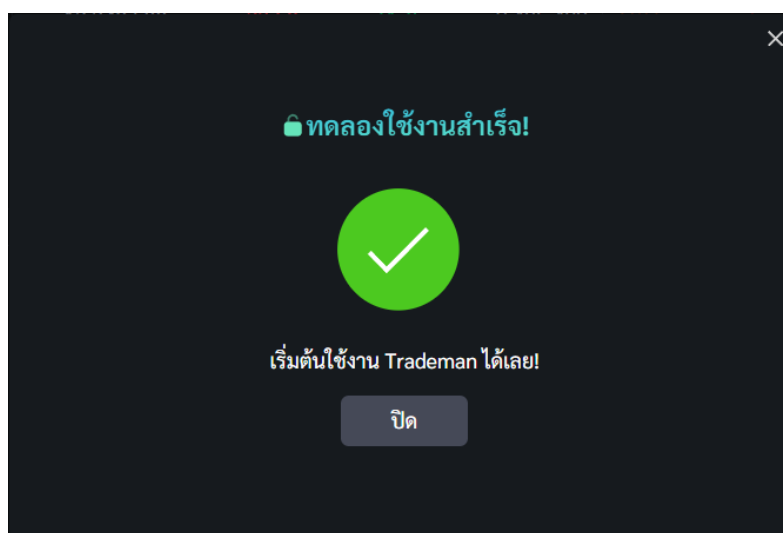

5. หลังจากเปิดใช้งาน Trial แล้ว จะสามารถใช้งานฟีเจอร์ได้ตามระยะเวลาที่แคมเปญนั้นกำหนด

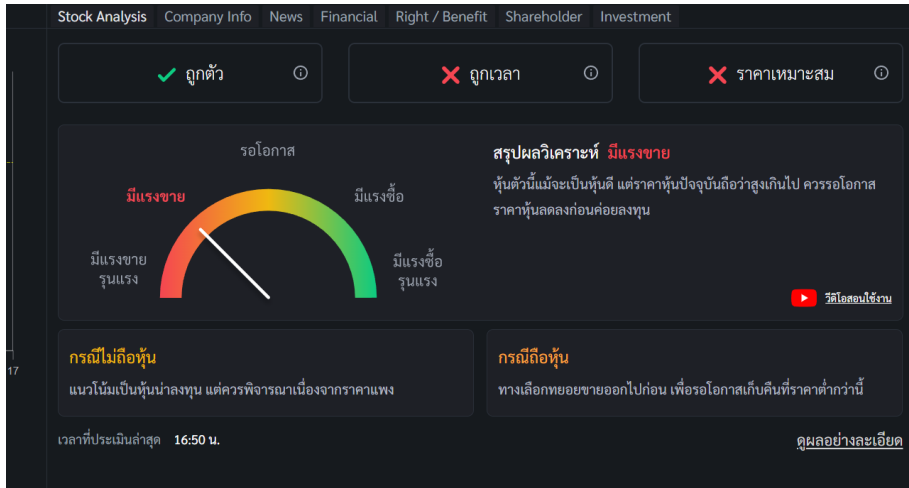

(Stock Analysis)

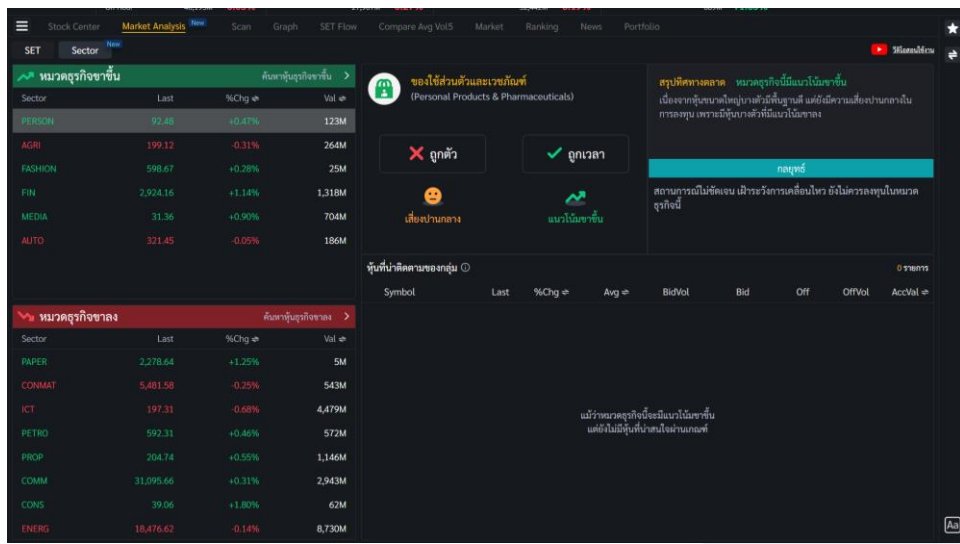

(Sector Analysis)

16. การทดลองใช้งานฟรี (Trial User)

สำหรับทดลองใช้งาน Trademan ฟรี 15 วัน จัดทำขึ้นเพื่อให้นักลงทุนที่สนใจใช้งาน Trademan สามารถทดลองใช้งานฟีเจอร์ต่างๆ ที่มีอยู่ใน Trademan โดยที่ไม่มีค่าใช้จ่าย ทำให้นักลงทุนสามารถทำความเข้าใจการใช้งาน Trademan ก่อนที่จะเริ่มต้นใช้งานจริง

สามารถเข้าใช้งาน และสร้างบัญชีทดลองได้ที่ : <https://app.trademan.in.th/SignIn>

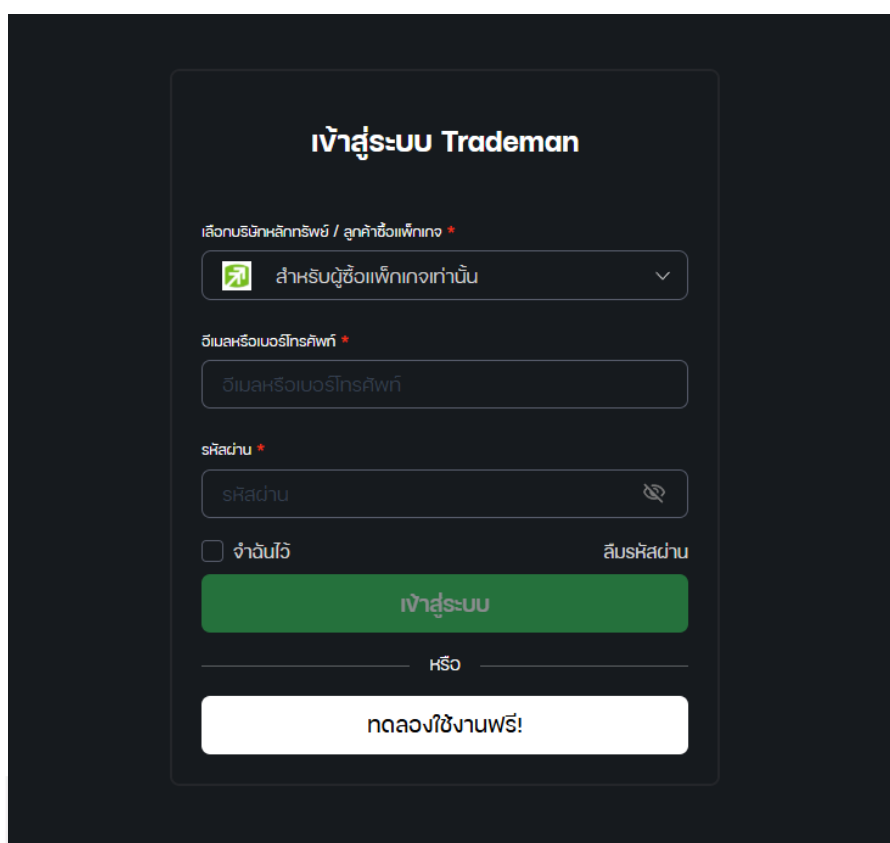

เข้าสู่ระบบ Trademan

เลือกบริษัทหลักทรัพย์ / ลูก้าชื่อแพ็คเกจ *

 สำหรับผู้ซื้อแพ็คเกจถาวร

อีเมลหรือเบอร์โทรศัพท์ *

อีเมลหรือเบอร์โทรศัพท์

รหัสผ่าน *

รหัสผ่าน

จำฉันไว้ ลืมรหัสผ่าน

เข้าสู่ระบบ

หรือ

ทดลองใช้งานฟรี!

วิธีใช้งาน และสร้างบัญชีทดลองใช้งานมีทั้งหมดดังนี้

1. กรณีที่มีบัญชีทดลองใช้งานอยู่แล้ว และต้องการเข้าใช้งาน

กดที่ปุ่ม “ทดลองใช้งานฟรี!”

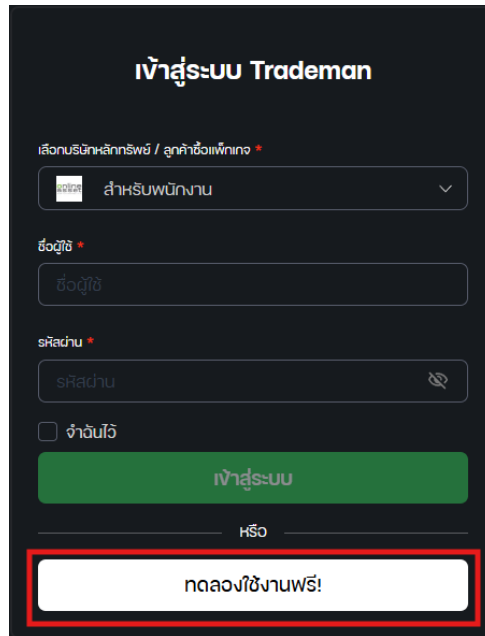

กรอกอีเมล หรือเบอร์โทรศัพท์ที่ลูกค้าใช้สมัครบัญชีทดลองใช้งาน

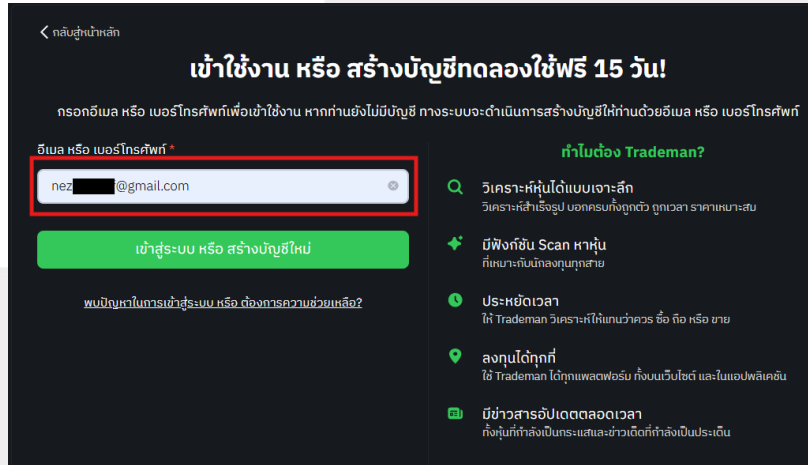

กรณีที่ต้องการเปลี่ยน Email หรือ เบอร์โทรศัพท์ สามารถกดที่ปุ่ม “เปลี่ยน”

← ย้อนกลับ

เข้าสู่ระบบด้วยบัญชีทดลองใช้ฟรี

Mobile Number:
093-XXXX-4927 [เปลี่ยน](#)

กรอกรหัสผ่านของท่านเพื่อเข้าใช้งาน Trademan

รหัสผ่าน *

Enter a password

ลืมรหัสผ่าน

[เข้าสู่ระบบ](#)

[พบปัญหาในการเข้าสู่ระบบ หรือ ต้องการความช่วยเหลือ?](#)

ทำไมต้อง Trademan?

- วิเคราะห์หุ้นได้แบบเจาะลึก
วิเคราะห์สำเร็จรูป บอกครบทั้งจุดดี จุดเวลา ราคาเหมาะสม
- มีฟังก์ชัน Scan หุ้น
ที่เหมาะสมกับนักลงทุนทุกสาย
- ประหยัดเวลา
ให้ Trademan วิเคราะห์ให้แทนที่ควรซื้อ ถือ หรือ ขาย
- ลงทุนได้ทุกที่
ใช้ Trademan ได้ทุกแพลตฟอร์ม ทั้งบนเว็บไซต์ และในแอปพลิเคชัน
- มีข่าวสารอัปเดตตลอดเวลา
ทั้งหุ้นที่กำลังเป็นกระแสและข่าวเด็ดที่กำลังเป็นประเด็น

จากนั้นกรอกรหัสผ่าน และกดปุ่ม “เข้าสู่ระบบ”

← ย้อนกลับ

เข้าสู่ระบบด้วยบัญชีทดลองใช้ฟรี

Email:
nez [redacted]@gmail.com [เปลี่ยน](#)

กรอกรหัสผ่านของท่านเพื่อเข้าใช้งาน Trademan

รหัสผ่าน *

.....

ลืมรหัสผ่าน

[เข้าสู่ระบบ](#)

[พบปัญหาในการเข้าสู่ระบบ หรือ ต้องการความช่วยเหลือ?](#)

ทำไมต้อง Trademan?

- วิเคราะห์หุ้นได้แบบเจาะลึก
วิเคราะห์สำเร็จรูป บอกครบทั้งจุดดี จุดเวลา ราคาเหมาะสม
- มีฟังก์ชัน Scan หุ้น
ที่เหมาะสมกับนักลงทุนทุกสาย
- ประหยัดเวลา
ให้ Trademan วิเคราะห์ให้แทนที่ควรซื้อ ถือ หรือ ขาย
- ลงทุนได้ทุกที่
ใช้ Trademan ได้ทุกแพลตฟอร์ม ทั้งบนเว็บไซต์ และในแอปพลิเคชัน
- มีข่าวสารอัปเดตตลอดเวลา
ทั้งหุ้นที่กำลังเป็นกระแสและข่าวเด็ดที่กำลังเป็นประเด็น

เข้าสู่ระบบสำเร็จ สามารถทดลองใช้งาน Trademan ได้ทันที

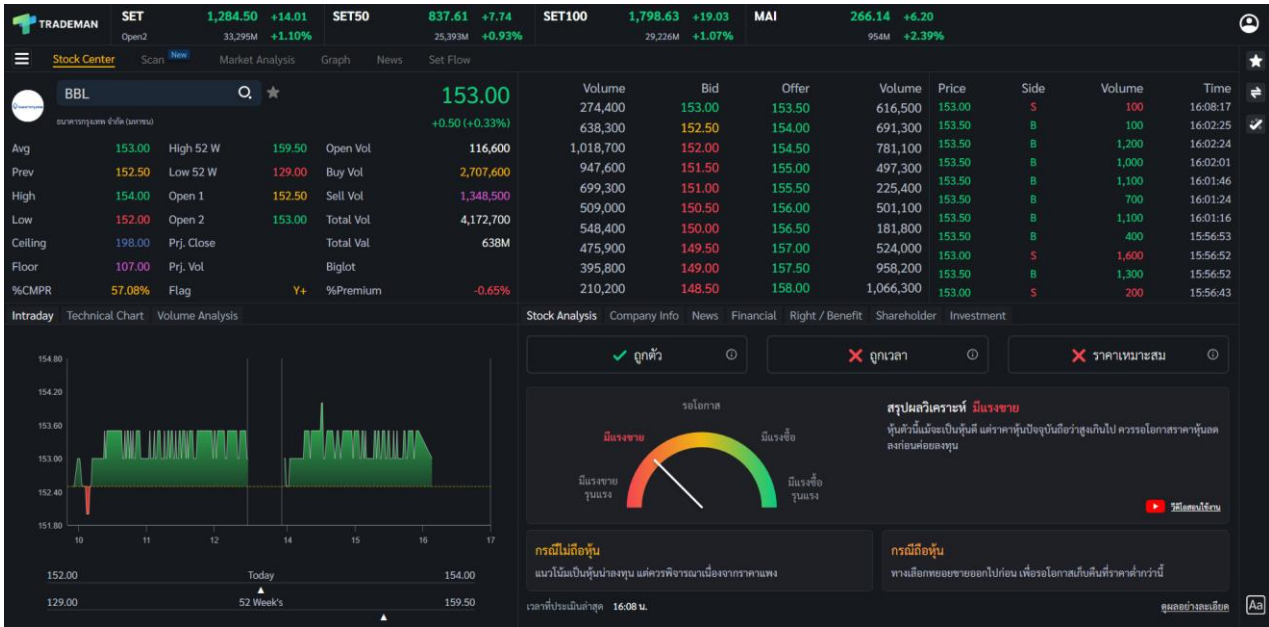

2. กรณีที่ไม่มีบัญชีทดลองใช้งาน และต้องการสร้างบัญชีทดลองใช้งาน

กดที่ปุ่ม “ทดลองใช้งานฟรี!”

The screenshot shows the 'เข้าสู่ระบบ Trademan' (Login Trademan) form. It includes fields for 'เลือกบริษัทหลักทรัพย์ / ลูกค้าชื่อเพิกเฉย' (Select Brokerage Company / Customer Name), 'ชื่อผู้ถือ' (Holder Name), and 'รหัสผ่าน' (Password). There is a checkbox for 'จำฉันไว้' (Remember me) and a large green 'เข้าสู่ระบบ' (Login) button. Below the login button, there is a red-bordered button labeled 'ทดลองใช้งานฟรี!' (Try for free!).

กรอกอีเมล หรือเบอร์โทรศัพท์ที่ลูกค้าต้องการใช้สมัครบัญชีทดลองใช้งาน

กรอกข้อมูลเบอร์โทรศัพท์ อีเมล และสร้างรหัสผ่าน เมื่อเสร็จทั้งหมดแล้วกดปุ่ม สร้างบัญชีใหม่

กรอกรหัส OTP ถ้าสำเร็จจะเข้า Trademan อัตโนมัติ

อ่านข้อตกลงและเงื่อนไขการใช้งาน หลังจากนั้นกดยอมรับเงื่อนไข และกดปุ่มตกลง

เป็นปัจจุบันนี้จะปรากฏบนเว็บไซต์ แพลตฟอร์ม หรือแอปพลิเคชันของเรา โดยเป็นหน้าที่ของท่านในการอ่านและทบทวนประกาศความเป็นส่วนตัวฯ อยู่สม่ำเสมอ ทั้งนี้การที่ท่านใช้แอปพลิเคชัน เว็บไซต์ หรือบริการ หรือติดต่อ หรือมีส่วนร่วมกับเราต่อไปภายหลังจากวันที่มีผลบังคับใช้ หรือภายหลังจากการปรับปรุงข้อมูลให้เป็นปัจจุบัน หรือการแก้ไขประกาศความเป็นส่วนตัวฯ นี้ให้ถือว่าท่านได้ยอมรับการเปลี่ยนแปลงการปรับปรุงให้เป็นปัจจุบัน หรือการแก้ไขดังกล่าวแล้ว

กฎหมายที่ใช้บังคับ

ท่านรับทราบและตกลงให้ “ประกาศความเป็นส่วนตัว” นี้ อยู่ภายใต้การบังคับและตีความตามกฎหมายไทย และศาลไทยเป็นผู้มีอำนาจในการพิจารณาข้อพิพาทใดที่อาจเกิดขึ้น

ติดต่อเรา

เราได้มอบหมายให้ Customer Support เป็นผู้ประสานงานเกี่ยวกับการคุ้มครองข้อมูลส่วนบุคคลขององค์กรร่วมกับ Data Protection Officer (DPO) ของเรา

หากท่านมีข้อสงสัยหรือคำถามเกี่ยวกับประกาศความเป็นส่วนตัว ท่านสามารถติดต่อ Customer Support
 email : customerservice@efinancethai.com
 เบอร์โทรศัพท์ : 02-022-6200

ข้าพเจ้าได้อ่านและยอมรับ ข้อตกลงและเงื่อนไขการใช้งาน และประกาศความเป็นส่วนตัวแล้ว

หน้าก่อนหน้า ตกลง

สร้างบัญชีสำเร็จ สามารถทดลองใช้งาน Trademan ได้ทันที

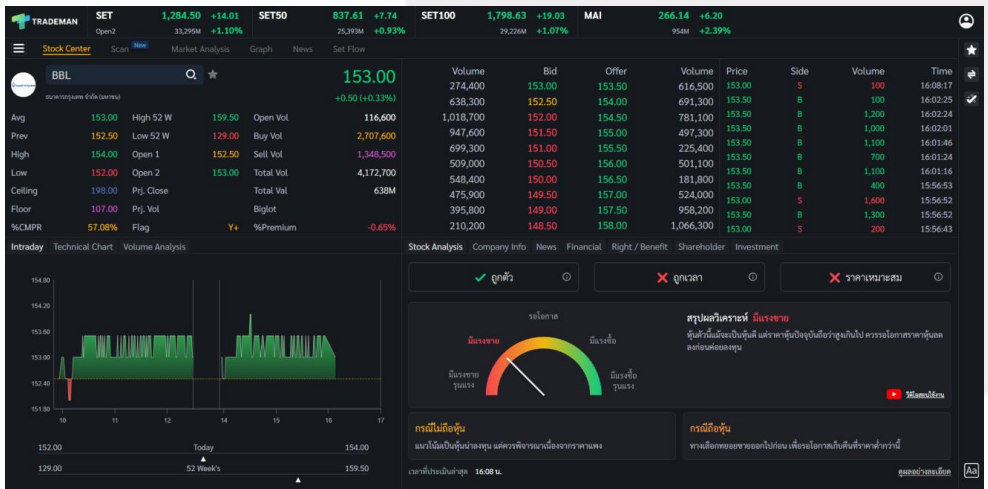

17.3 เชี่ยวคัสตอม

สำหรับแสดงรายการหลักทรัพย์ตามเงื่อนไข ถูกตัว ถูกเวลา และราคาเหมาะสม (Stock Analysis)

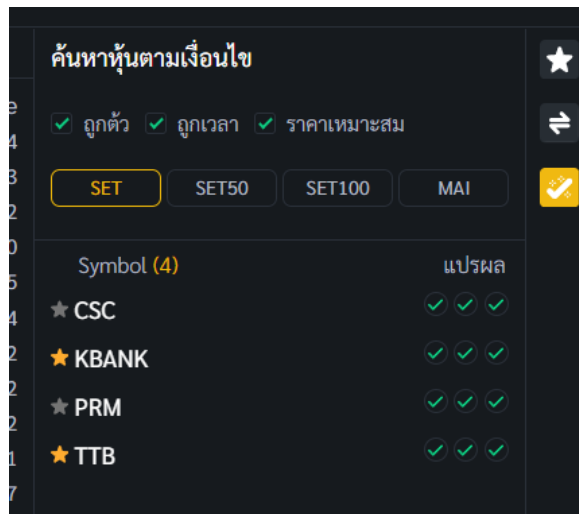

การใช้งาน 3 เชี่ยวคัสตอมแบบฟรี จะสามารถเลือกเงื่อนไข ถูกตัว ถูกเวลาได้เท่านั้น นักลงทุนสามารถดูวิธีการปลดล๊อควิเคราะห์ขั้นสูงเพื่อใช้งาน 3 เชี่ยวคัสตอม อย่างเต็มประสิทธิภาพได้ที่ [2.5.1.1 วิธีการปลดล๊อคฟีเจอร์ Stock Analysis](#)

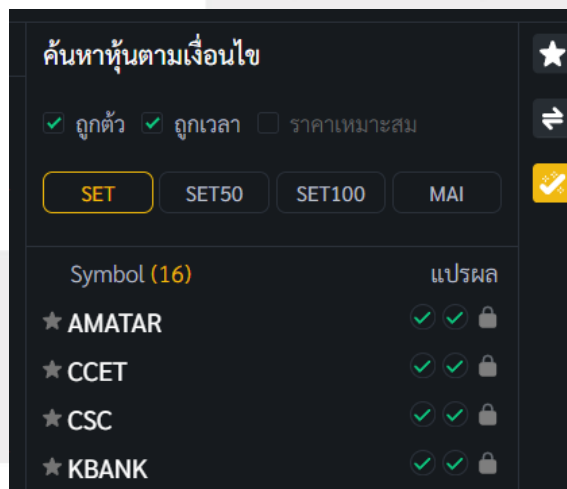

รายละเอียดและความหมายทั้งหมดดังนี้

1. ค้นหาหุ้นตามเงื่อนไข

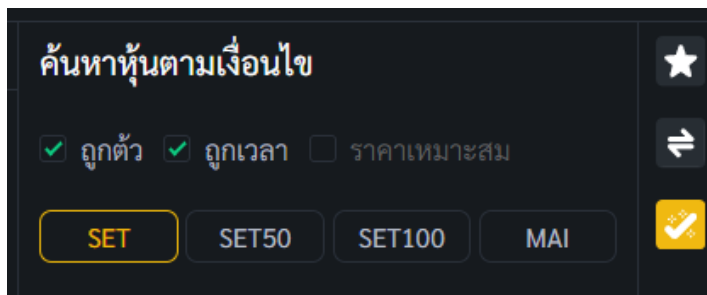

สามารถกำหนดเงื่อนไข เพื่อแสดงรายการหลักทรัพย์ตามเงื่อนไขที่กำหนด โดยมีเงื่อนไขทั้งหมด 2 ประเภทดังนี้

เงื่อนไข ถูกตัว ถูกเวลา และราคาเหมาะสม

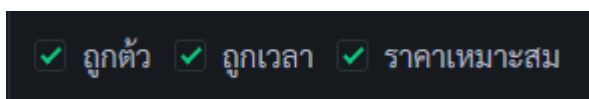

รายละเอียดและความหมายทั้งหมดดังนี้

ถูกตัว	แสดงรายการหลักทรัพย์ที่ถูกตัว
ถูกเวลา	แสดงรายการหลักทรัพย์ที่ถูกเวลา
ราคาเหมาะสม	แสดงรายการหลักทรัพย์ที่ราคาเหมาะสม

เงื่อนไขตลาด SET SET50 SET100 และ MAI

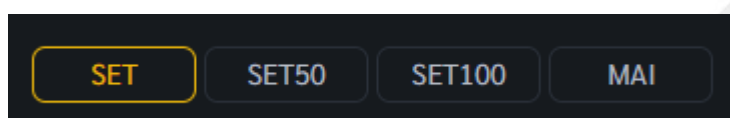

รายละเอียดและความหมายทั้งหมดดังนี้

SET	แสดงหลักทรัพย์ในตลาด SET
SET50	แสดงหลักทรัพย์ในตลาด SET50
SET100	แสดงหลักทรัพย์ในตลาด SET100
MAI	แสดงหลักทรัพย์ในตลาด MAI

2. รายการหลักทรัพย์ที่ผ่านเงื่อนไข

Symbol (4)	แปรผล
★ CSC	✓ ✓ ✓
★ KBANK	✓ ✓ ✓
★ PRM	✓ ✓ ✓
★ TTB	✓ ✓ ✓

รายละเอียดและความหมายทั้งหมดดังนี้

Symbol (ตัวเลข)

แสดงรายชื่อหลักทรัพย์ที่ผ่านเงื่อนไขและ (ตัวเลข) แสดงจำนวนหลักทรัพย์ที่ผ่านเงื่อนไข

แปรผล

แสดงผลลัพธ์การแปรผลวิเคราะห์ขั้นสูง ถูกตัว ถูกเวลา ราคาเหมาะสม (Stock Analysis)

18. Graph Fundamental

เป็น Template ที่ออกแบบมาเพื่อช่วยให้วิเคราะห์กราฟหุ้นได้ง่ายขึ้น โดยรวม Indicator 3 ประเภทหลัก คือ ปัจจัยพื้นฐาน กระแสเงินต่างชาติ และเทคนิค ไว้ในที่เดียวกัน



19. Profile

สำหรับดูข้อมูล Profile ของลูกค้า

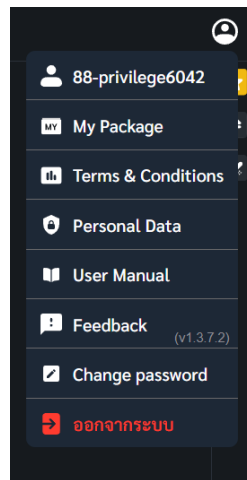

19.1 แสดงเลข ID ของลูกค้า

แสดงเลขรหัส ID ของลูกค้า

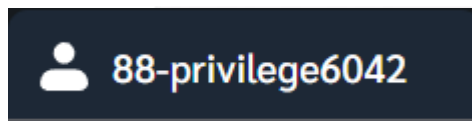

19.2 My Package

แสดงรายการแพ็คเกจที่ลูกค้ามีอยู่ และแสดงจำนวนวันที่สามารถใช้งานได้ รวมถึงวันหมดอายุของแพ็คเกจ ลูกค้าสามารถต่ออายุด้วยการกดปุ่ม ต่ออายุ

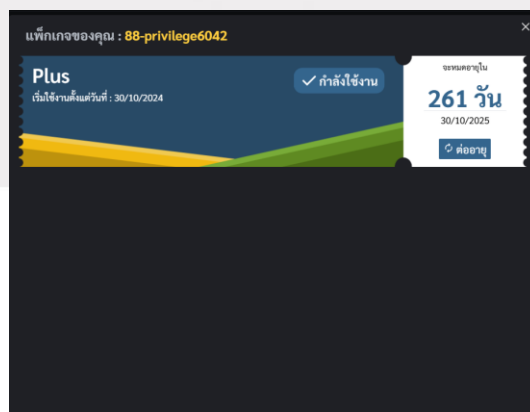

19.3 Terms & Conditions

แสดงข้อตกลงและเงื่อนไขการใช้งาน

ข้อตกลงและเงื่อนไขการใช้งาน (Terms & Conditions)

1. นิยาม

1.1 “ท่าน” หมายถึง ผู้ใช้งานและผู้ให้บริการแอปพลิเคชัน

1.2 “เรา” หมายถึง บริษัท ออนไลน์แอสเซต จำกัด เป็นผู้พัฒนา ผู้คิดค้น ผู้เป็นเจ้าของ และเป็นผู้ให้บริการแอปพลิเคชัน.

1.3 “แอปพลิเคชัน” หมายถึง แอปพลิเคชัน Trademan ซึ่งให้บริการโดย บริษัท ออนไลน์แอสเซต จำกัด รวมถึงแอปพลิเคชันชื่ออื่นใดที่เราเป็นผู้พัฒนาหรือปรับแต่ง (Customize) จากแอปพลิเคชัน Trademan ให้กับบุคคลอื่น และให้รวมถึงแต่ไม่จำกัดเฉพาะ แอปพลิเคชันเวอร์ชันสำหรับคอมพิวเตอร์ (PC Version), เวอร์ชันแอปพลิเคชันที่ให้บริการบนเว็บไซต์ และเวอร์ชันแอปพลิเคชันที่ให้บริการในโทรศัพท์มือถือและอุปกรณ์อิเล็กทรอนิกส์อื่น ๆ (Mobile Version) เช่น Apple Watch เป็นต้น

1.4 “ข้อตกลงและเงื่อนไขการใช้งาน” หมายถึง ข้อตกลง ข้อกำหนด เงื่อนไข ระเบียบ หรือกฎเกณฑ์ของบริษัท ออนไลน์แอสเซต จำกัด เพื่อประกอบใช้สำหรับให้บริการแอปพลิเคชัน Trademan

2. การยอมรับข้อตกลง

2.1 เมื่อท่านลงทะเบียนเข้าสู่ระบบ (Login) บนแอปพลิเคชันของเรา เราจะถือว่า

2.1.1 ท่านได้อ่าน เข้าใจอย่างชัดเจน และตกลงที่จะผูกพันตามข้อตกลงและเงื่อนไข ไม่ว่าจะกำหนดไว้โดยเฉพาะเจาะจงอยู่ในส่วนใดส่วนหนึ่งของ

19.4 Personal Data

แสดงประกาศความเป็นส่วนตัว สำหรับผู้ใช้บริการ (Privacy Notice for Users)

ประกาศความเป็นส่วนตัว สำหรับผู้ใช้บริการ (Privacy Notice for Users)

1. นิยาม

1.1 “ท่าน” หมายถึง ผู้ใช้บริการแอปพลิเคชัน

1.2 “เรา” หมายถึง บริษัท ออนไลน์แอสเซต จำกัด

ทั้งนี้ ในกรณีที่ท่านเข้าถึงบริการต่างๆ ผ่านทางแอปพลิเคชันที่ให้บริการโดยบริษัท ออนไลน์แอสเซต จำกัด ให้นิยาม คำว่า “เรา”

1.3 “แอปพลิเคชัน” หมายถึง แอปพลิเคชัน Trademan ซึ่งให้บริการโดย บริษัท ออนไลน์แอสเซต จำกัด รวมถึงแอปพลิเคชันชื่ออื่นใดที่เราเป็นผู้พัฒนาหรือปรับแต่ง (Customize) จากแอปพลิเคชัน Trademan ให้กับบุคคลอื่น และให้รวมถึงแต่ไม่จำกัดเฉพาะ แอปพลิเคชันเวอร์ชันสำหรับคอมพิวเตอร์ (PC Version), เวอร์ชันแอปพลิเคชันที่ให้บริการบนเว็บไซต์ และเวอร์ชันแอปพลิเคชันที่ให้บริการในโทรศัพท์มือถือและอุปกรณ์อิเล็กทรอนิกส์อื่น ๆ (Mobile Version) เช่น Apple Watch เป็นต้น

1.4 “ข้อมูลส่วนบุคคล” หมายถึง ข้อมูลเกี่ยวกับผู้ใช้บริการซึ่งทำให้สามารถระบุตัวตนของผู้ใช้บริการได้ไม่ว่าทางตรงหรือทางอ้อม ซึ่งรวมถึงข้อมูลทั่วไปของผู้ใช้บริการ ข้อมูลที่ใช้พิสูจน์ตัวตน ข้อมูลที่ใช้ยืนยันตัวตน ข้อมูลชีวมาตรหรือ biometrics (เช่น สายนิ้วมือ ใบหน้า เป็นต้น หมายถึง ข้อมูลส่วนบุคคลที่เกิดจากการใช้เทคนิคหรือเทคโนโลยีที่เกี่ยวข้องกับการนำลักษณะเด่นทางกายภาพหรือทางพฤติกรรมของบุคคลมาใช้ ทำให้สามารถยืนยันตัวตนของบุคคลนั้น ที่ไม่

19.5 User Manual

ปุ่มสำหรับเปิดเอกสารคู่มือการใช้งานเว็บ Trademan

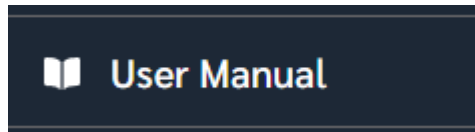

19.6 Feedback

สำหรับลูกค้าที่ต้องการประเมินความพึงพอใจในการใช้งานเว็บ Trademan

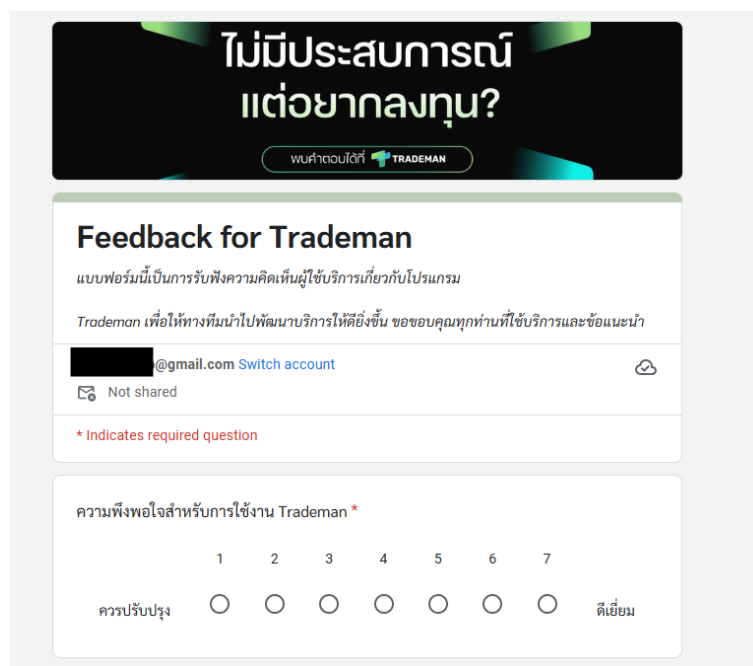

The image shows a feedback form for Trademan. At the top, there is a banner with the Thai text "ไม่มีประสบการณ์ แต่อยากลงทุน?" (No experience but want to invest?) and a button that says "พจนาควลได้ TRADEMAN". Below the banner is the title "Feedback for Trademan" and a description: "แบบฟอร์มนี้เป็นการรับฟังความคิดเห็นผู้ใช้บริการเกี่ยวกับโปรแกรม Trademan เพื่อให้ทางทีมนำไปพัฒนาบริการให้ดียิ่งขึ้น ขอขอบคุณทุกท่านที่ใช้บริการและข้อเสนอแนะ". The form includes a text input field with a placeholder "@gmail.com", a "Switch account" link, and a "Not shared" indicator. A red asterisk indicates a required question: "* Indicates required question". The question is "ความพึงพอใจสำหรับการใช้งาน Trademan *". Below the question is a rating scale from 1 to 7, with radio buttons for each number. The scale is labeled "ควรปรับปรุง" (Should be improved) on the left and "ดีเยี่ยม" (Excellent) on the right.

19.7 Change Password

สำหรับลูกค้าที่ต้องการเปลี่ยนรหัสผ่าน

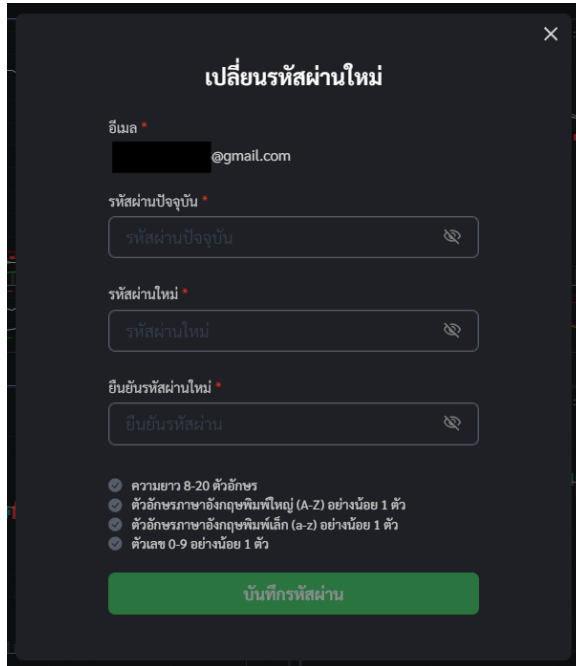

เปลี่ยนรหัสผ่านใหม่

อีเมล *
[redacted]@gmail.com

รหัสผ่านปัจจุบัน *
รหัสผ่านปัจจุบัน

รหัสผ่านใหม่ *
รหัสผ่านใหม่

ยืนยันรหัสผ่านใหม่ *
ยืนยันรหัสผ่าน

- ความยาว 8-20 ตัวอักษร
- ตัวอักษรภาษาอังกฤษพิมพ์ใหญ่ (A-Z) อย่างน้อย 1 ตัว
- ตัวอักษรภาษาอังกฤษพิมพ์เล็ก (a-z) อย่างน้อย 1 ตัว
- ตัวเลข 0-9 อย่างน้อย 1 ตัว

บันทึกรหัสผ่าน

19.8 ออกจากระบบ

ปุ่มสำหรับออกจากระบบเว็บ Trademan

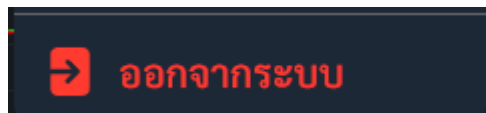

20. Menu

สำหรับเปิดใช้ Template ต่างๆ ของเว็บ Trademan

TRADEMAN	SET	1,283.97	+13.48	SET50	837.12	+7.25	SET100	1,798.44	+18.84
	Close	39,089M	+1.06%		39,771M	+0.97%		34,379M	+1.06%
	Stock Center	Scan	New	Market Analysis	Graph	News	Set Flow		

วิธีใช้งานมีดังต่อไปนี้

1. กดเลือกที่ปุ่มเมนูด้านซ้ายเพื่อเปิดหน้าต่างเมนู

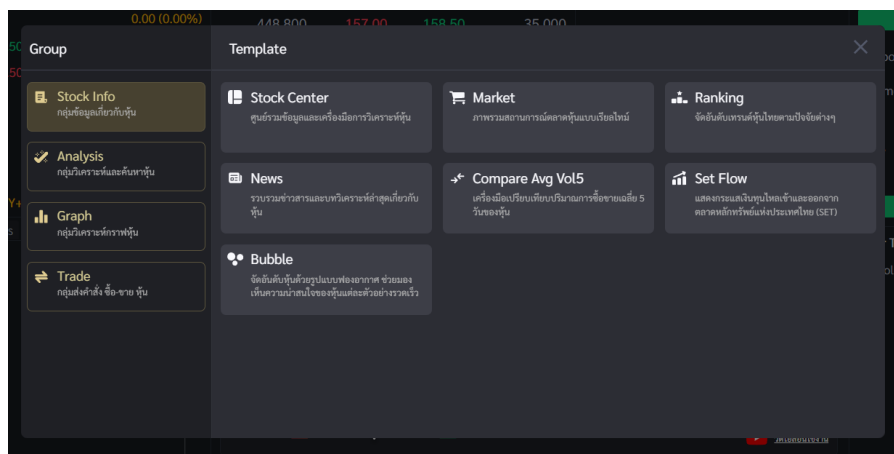

2. กดเลือก Group ที่ต้องการเรียกใช้งาน Template

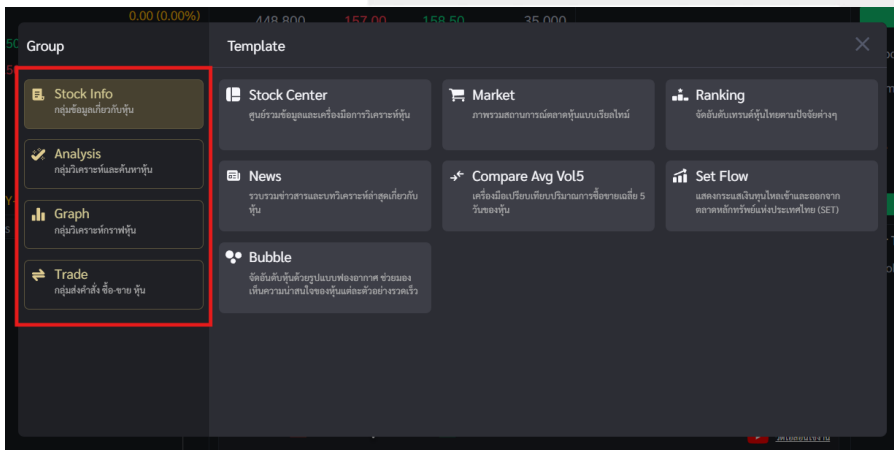

3. กดเลือก Template ที่ต้องการใช้งาน

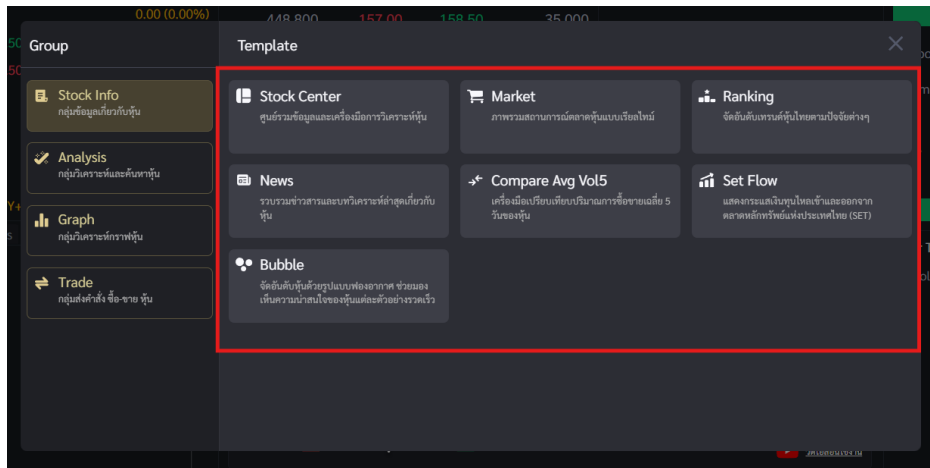

4. เมื่อกดเลือก Template จะแสดงหน้าต่าง Template ที่เลือก

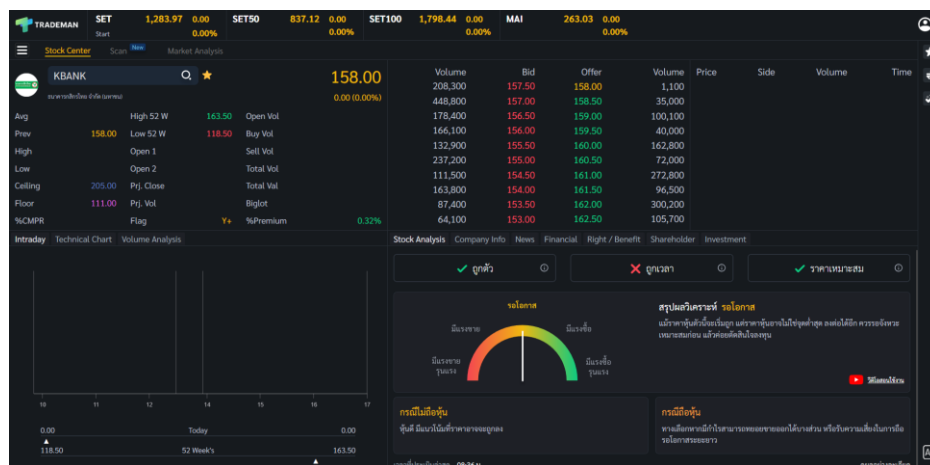

5. สามารถกดปิดหน้าต่าง Template ได้ที่ปุ่ม X

